Weekblad voor Nederweert

sinds 1926

Redaktie-adres: Pannenweg 231, Postbus 2724, 6030 AA Nederweert, tel. (0495) 63 26 25, fax 63 11 57 E-mail: info@drukkerijvandeursen.nl Hoofdredakteur: Huib van Deursen

Peter Caris
serres
overkappingen
zonwering
alu / kunststof kozijnen
kitwerken
Ook voor aluminium carports
Bosserstraat 10
6031 NS Nederweert
Tel. : (0495) 63 14 41
Fax : (0495) 63 13 66
Website: www.petercaris.nl

'Ik mis hem heel erg... toch was het een mooie dag toen papa een sterretje werd.'
Ook al bent u DELA of elders verzekerd, wij respecteren de polisvoorwaarden. U bent dus vrij om ons als uitvaartonderneming te kiezen zonder het risico op "meerkosten".
Van Deursen uitvaartverzorging
Biest 32A 6001 AR Weert - T 0495 - 63 13 63 - I www.vandeursen-uitvaart.nl

KESSELS INSTALLATIES B.V.
- ELECTRA
- BADKAMERS
- VERWARMING
Pannenweg 117 - Telefoon (0495) 63 12 24
Postbus 2713, 6030 AA Nederweert
http://www.kessels-installaties.nl

Kringapotheek
Apotheek Nederweert B.V.
Kerkstraat 42, tel. 63 26 96
Openingstijden:
Maandag t/m vrijdag: 8.30-18.30 uur
Zaterdag: 10.00-14.00 uur
Buiten deze tijden belt u voor spoedrecepten 63 26 96
of het centrale apotheeknummer 54 97 20

De witgoed Expert!
Voor al uw Witgoed reparaties.
expert
Van experts kun je meer verwachten.
Tel. 0495-625714
Expert Lambers Nederweert
www.expert.nl

AUTORIJSCHOOL KNEEPKENS
Paulus Holtenstraat 4
6031 CS Nederweert
tel. (0495) 62 46 13
www.autorijschoolkneepkens.nl
Info en aanmelden tussen 18.00 - 20.00 uur

arlene uitvaartverzorging Tel. 632848
dag en nacht bereikbaar!

HERMANS dakwerken
Brugstraat 7 - 6031 EE Nederweert
Tel. 06-54397476 Fax 0495-519888
E-mail: info@hermansdakwerken.nl
www.hermansdakwerken.nl
Pannen en platte daken
Nieuwbouw en renovatie
Lood-, koper- en zinkwerk
Velux dakkapel
en timmerwerk

Jacobs Gijsen
vastgoed & assurantieadviseurs
makelaardij
taxaties
hypotheken
verzekeringen
maatwerk en advies
www.jacobsgijsen.nl
0495-460180
Ospelseweg 23 te Nederweert

KNEEPKENS
Wil je komend jaar je rijbewijs halen?
Profiteer nu van onze eindejaarsaanbieding.
Zie www.autorijschoolkneepkens.nl voor meer info.

Met Kerstmis weer Tapas take away

De Kleine Winst viert derde lustrum met feestweekend

De vijftien jaren die Paul van der Sande nu exploitant van De Kleine Winst is, zijn voor hem omgevlogen. Zijn (eet) café viert dit derde lustrum met een feestweekend dat begint op 27 december om 00.00 uur en duurt tot oudejaarsdag. Paul van der Sande heeft zeker niet stil gezeten, sinds hij in 1997 De Kleine Winst in Nederweert overnam. Het oudste nog bestaande café van Nederweert is nu al weer zes jaar een eetcafé, een gewaardeerde combinatie van eten en drinken. In het begin van de eeuw werd het café, dat dateert uit 1860, verbouwd. Tegelijk met deze verbouwing zijn op de zolder biertanks gelegd. De Kleine Winst was het eerste café in Limburg met zolderbier. Andere cafés, die niet uitslui-

tend uit fusten tappen, hebben de tanks in de kelder liggen.

In maart 2012 kreeg De Kleine Winst een nieuw interieur waarbij het gemakkelijker en sfeervoller zitten is tijdens het eten.

Muziekbands
In al die jaren waren er optredens van bekende en minder bekende muziekbands in het café opgetreden. Disco Haro is de vaste dj. De optredens tijdens de kermisdagen trekken honderden mensen. Heel bekend is saxofonist Hans Dulfer. De laatste twee kermissen vermaakten Harry & de Gebroeeke Zwiêgelkes het kermispubliek en ook in 2013 zal deze regionale band weer optreden.

Dit jaar eindigde De Kleine Winst op de derde plaats bij een internetverkiezing voor het leukste terras van Limburg.

Onbeperkt
De laatste nieuwe activiteit van De Kleine Winst is DKW Fridays Unlimited: onbeperkt eten op vrijdagavond voor één bedrag (25 euro), drankjes niet inbegrepen. Op Eerste en Tweede Kerstdag is er een speciale editie van Fridays Unlimited en wel The Christmas edition. U kunt hiervoor reserveren vanaf 18.00 uur.

Tapas
Ook de Tapas take away met de Kerstmis nadert weer. Wie met de kerstdagen thuis een tapasbuffet wil hebben, kan zich hiervoor opgeven. Bestellingen boven een bepaald bedrag (75 euro) worden thuis bezorgd. Afhalen is ook mogelijk. Er is ook een oudejaarsbuffet tot Nieuwjaar. De kosten zijn 32,50 uur incl. drank tot middernacht.

Natuurlijk heeft eetcafé De Kleine Winst een eigen website. Het is mogelijk via de website te reserveren voor Fridays Unlimited en Tapas take away.

LINTJESHOF
dierenartsen diagnostiek apotheek
Een professioneel ervaren team staat
24/7 klaar voor u en uw huisdier.
Garantie voor optimale zorg en aandacht.
Behandeling uitsluitend op afspraak.
Nederweert: Pannenweg 200, Tel. 0495–461222
Roermond: Gebroek 37, Tel. 0475–357900
www. lintjeshof.com
infogezelschapsdieren@lintjeshof.com

Femke en Imke van Gog:
"Op een prettige manier wordt alles duidelijk uitgelegd. Fijn dat de afspraken zo worden gepland zodat we samen kunnen komen."
Spauwen & Spauwen
de tandartsen van Nederweert
Brugstraat 8, Nederweert, tel. 634227
Buiten praktijkuren bij spoed tel. 460765
www.tandartsnederweert.nl

KERSTCONCERT
Zondag 16 december 2012
organiseert
Gem. Zangvereniging
BEL CANTO
KERST-CONCERT
in gemeenschapshuis **de Pinnenhof** Nederweert.
Aanvang 15.00 uur. Entree € 7,50.
Aan deze middag werken mee:
• Gem. zangver. Bel Canto •
• Mergelland Mannenkoor uit Margraten •
• Experience Brassband •
• Gerard Kessels columnist •
• Monique en Fabiënne van Heesewijk •
Voorverkoop:
Bruna Nederweert • T. Poell (tel. 632413) • T. van Deursen (tel. 631612)
Een muzikaal evenement dat u **niet** mag missen!!!

'Schouwers' langs de deur in Nederweert

Voorbereidingen aanleg glasvezel van start.

Nederweert koos voor glasvezel van Reggefiber en daarmee is Nederweert helemaal klaar voor nu en de toekomst. Inwoners kunnen straks genieten van internet met de snelheid van het licht, superieur beeld en geluid op tv en tal van waardevolle nieuwe diensten. Eind januari starten de graafwerkzaamheden in de straten en de voorbereidende werkzaamheden, zoals het schouwen van woningen, starten deze week. Naar verwachting zal het hele project ruim een 11 maanden in beslag nemen.

Gebroeders van der Donk verzorgt aanleg van het glasvezelnetwerk.
Aannemer Gebr. van der Donk verzorgt in opdracht van Reggefiber de uitrol van het glasvezelnetwerk. Dit bevat het maken van een ontwerp van het netwerk en ook de daadwerkelijke aanleg.

Schouwen.
Om het proces optimaal te laten verlopen worden diverse woningen in Nederweert, Nederweert Eind, Ospel en Budschop van tevoren door zogenaamde schouwers bezocht. Zij bellen aan om de situatie in de woning te bekijken. Ze bekijken samen met de bewoners wat de meest geschikte plaats is om de glasvezelkabel de woning binnen te brengen en bepalen waar het glasvezelmodem komt te hangen.

"Schouwen is kijken naar de meest geschikte plaats om de glasvezelkabel de woning in te brengen en het glasvezelmodem te plaatsen. Vaak zal dit in de meterkast zijn. Schouwen wordt voor de start van de daadwerkelijke bouw gedaan. Bewoners kunnen altijd naar een legitimatie vragen, elke medewerker beschikt over legitimatie waaruit blijkt dat hij namens Reggefiber of Gebr. van der Donk aan de deur komt", aldus Wilco Broeks, projectmanager van Reggefiber.

Elke woning krijgt een kosteloze aansluiting van Reggefiber.
De aanleg van glasvezel is voor alle huishoudens binnen het aansluitgebied van Nederweert is kosteloos. Ieder huishouden dat nog geen abonnement op glasvezel heeft afgesloten bij een serviceprovider, ontvangt vier weken voor de start van de werkzaamheden in de straat een informatiepakket van Reggefiber. Daarin zit een antwoordkaart waarmee toestemming gegeven kan worden voor de kosteloze aansluiting in de woning en de werkzaamheden die daarmee gepaard gaan. Wanneer de bewoner een abonnement afsluit bij een serviceprovider die internet, tv en telefonie via glasvezel aanbiedt, geeft hij of zij automatisch toestemming voor deze werkzaamheden in de woning. Met een abonnement kan er gebruik worden gemaakt van de diensten op het netwerk. Er is een vrije keuze uit meerdere aanbieders, namelijk Concepts, Fiber, Helden van Nu, Kick XL, KPN, Lijbrandt, OnsBrabantNet, Solcon, TriNed, Vodafone en XS4ALL. Meer informatie is te vinden op www.eindelijkglasvezel.nl/nederweert.

Kerstconcert Bel Canto

Zondag 16 december is er weer het bekende kerstconcert door Gem. Zangver. Bel Canto uit Nederweert. Dit jaarlijks terugkerend muzikaal evenement vindt plaats in Gemeenschapshuis "De Pinnenhof". Hieraan verlenen medewerking: Bel Canto, Mergelland Mannenkoor uit Margraten, Experience Brassband uit Leveroy, onze oud-plaatsgenoot Gerard Kessels columnist in de Limburger en Moniek en dochter Fabiënne van Heesewijk. Aanvang 15.00 uur, entree 7,50. Bij binnenkomst wordt u verwelkomd met een kop koffie of thee naar keuze en heerlijk kerstbrood. Er zijn nog entreekaarten te koop bij Bruna Nederweert, Toos Poell tel 632413 en Tjeu van Deursen tel. 631612. Op de dag van de uitvoering zijn aan de zaal ook nog entreekaarten te verkrijgen vanaf 14.15 uur. Een zeer gevarieerd muzikaal evenement dat u niet mag missen!!!

WILONGO makelaardij Thuis in Wonen
Taxaties en bemiddeling bij aan- en verkoop of bij verhuur
Korenbloemstraat 53 - 6035 AZ Ospel
Leo Wilms
I www.wilongo.nl
E info@wilongo.nl
T 06 575 410 77
F 0495 84 21 87
vastgoedcert gecertificeerd
NVM
NWWI
funda

BOUWADVIES HS
• projectbegeleiding
• bouwcalculatie
• schadeopname
• bouwkeuring
• opleveringskeuring
Bouwadvies Huibert Scheijven
Kerkstraat 86a
6031 CJ Nederweert
Tel. 06 22 59 99 65
e-mail: huibert.scheijven@kpnmail.nl
www.bouwadvieshs.nl
Uw bouwproject, mijn zorg!

Teunissen letselschade
Letsel opgelopen door toedoen van een ander?
Kijk voor meer info op:
www.teunissenletselschade.nl
Teunissen Letselschade • Kraan 10a • 6031 RX Nederweert
T: 06-57242417 • info@teunissenletselschade.nl

Gratis ondernemersspreekuur:
een second-opinion op uw financiële cijfers

Vanaf 2013 starten CijferMeester Nederweert en Advies in Balans met een gratis spreekuur voor ondernemers.

Tijdens een gesprek van 45 minuten kunt u bij ons o.a. terecht voor:
- Startersadvies;
- Keuze rechtsvorm;
- Gratis check van uw laatste jaarrekening of aangifte inkomstenbelasting;
- Fiscaal advies;
- Vragen omtrent uw administratie.

Het spreekuur vindt eens per twee weken op donderdag tussen 15.00 u en 17.00 u plaats op het kantoor van CijferMeester Nederweert, voor het eerst op donderdag 10 januari 2013.

Aanmelden voor het spreekuur kan per email info@adviesinbalans.nl, of telefonisch 0495-844507.
Ook voor meer informatie kunt u natuurlijk contact opnemen.

De koffie staat voor u klaar!

Advies in balans — Cijfer Meester

Grote opruiming bij Meeuwis start donderdag

Schoenen - mode - sport kortingen tot 70%

Donderdag 13 december om 9:00 uur start de grote uitverkoop bij Meeuwis in Meijel
Er zijn weer vele koopjes en voor iedereen staat of hangt er wel iets moois bij voor deze winter. Zoals Bv. een paar stoere stappers ,laarzen, een leuke blouse of longsleeves of misschien nog een paar sportschoenen om uw conditie na de feestdagen weer op peil te brengen of te houden. Er is op alle afdelingen zoveel moois te ontdekken. Zowel nieuwe collectie, die zoals u van ons gewend bent, het gehele jaar door binnen komt, dus ook nu, als ook superkoopjes op iedere afdeling. Doe er Uw voordeel mee.
We hebben natuurlijk heel veel damesschoenen. Dameslaarzen en boots van o.a. Wolky, Ecco, Gabor, Tamaris, enz. Deze zijn nog scherper afgeprijsd dan ooit tevoren met oplopende kortingen tot wel 70% !!!
Bij de herenschoenen zijn er ook weer diverse koopjes. Van een geklede schoen van Van Bommel tot aan een stoere schoen of laars van Australian. In alle maten hebben we iets voor u, zelfs tot en met maat 51. Er zijn meerdere merken met echt geweldig leuke modellen veelal afgeprijsd. O.a. merken zoals: Merrell, Australian, Skechers, Ecco, Le Coq sportif, van Bommel enz. De moeite van het bekijken meer dan waard.
Dit jaar hebben we de kinderschoenen ook niet vergeten: van mooie meiden laarsjes tot stoere jongensschoenen en deze natuurlijk in vele modellen.Verkrijgbaar van diverse topmerken: Gattino, Giga, Yellow Cab, Bunnies, Petit Shoes enz. nu HALVE PRIJS!!!

Ook bij de sportafdeling zijn de prijzen weer waanzinnig, vele sportschoenen van Nike, Adidas, Asics enz. tegen zeer lage prijzen. Natuurlijk kan ook elke sporter er slagen voor de sportkleding met grote kortingen.
De wandel- en bergschoenen staan ook weer opgesteld en de prijzen liegen er niet om. Dit zijn modellen van Meindl, Lowa . OP =OP

De kledingafdeling met een super mooie collectie winterkleding. Zowel bij de dames als bij de heren zijn er vele artikelen in prijs verlaagd. Echter ook voor de trendsetter is Meeuwis de place to be. De leukste trends voor de feestdagen zijn zo mooi dat moet je gezien hebben. Diverse topmerken o.a. PME-Legend, G-star, Scotch & Soda, D.E.P.T, Desigual, 10 Feet, Diesel, enz. vindt je bij Meeuwis en daarvan is veel sterk in prijs verlaagd. Honderden jeans voor dames en heren de HALVE PRIJS!
Dus zoals u hebt kunnen lezen is er voor iedereen wel een koopje. Wacht niet te lang en breng een bezoekje aan Meeuwis Schoenen – Mode – Sport in Meijel.:
www.meeuwis-meijel.nl
6 dagen per week geopend. Donderdag koopavond tot 20.00 uur.

De feestmaand nadert weer....

Zoekt U een origineel en niet te duur eindejaarscadeau?
Wellicht is onze gedichtenbundel **"En dan weer verder te gaan..."** een goed idee!
Dit kunt U voor € 8,-- kopen bij:
- Gemeenschapshuis De Haaze-Hoof te Ospel,
  De Dorpsherberg te Ospel,
  drogisterij De Vijzel te Nederweert en Openluchtmuseum Eynderhoof teNederweert Eind

Met vriendelijke groeten,
de Schrijvers Kring Ospel.

Aardappelen
Diverse groenten
Rode kool (gesneden)

VOSSEN
Vlut 33, tel. 64 13 14

Peter Eilers
witgoedservice
Tel. 06-24184996
Het adres voor het vakkundig repareren en leveren van
Wasmachines Drogers
Vaatwassers Ovens
Stofzuigers Strijkijzers
etc.
www.petereilerswitgoedservice.nl

KNEEPKENS
Nieuwsgierig geworden?
Profiteer nu van onze eindejaarsaanbieding.
Zie www.autorijschoolkneepkens.nl voor meer info.

Kringloop Jo Jo
Klaarstraat 20 Ospel
Open ma t/m vrijdag 13.00 tot 18.00 uur en zaterdag van 10.00 tot 17.00 uur .
Ophaalservice 06 53 27 66 76 (Theo)

Bintjes en Nicola
Openingstijden:
van dinsdag tot zaterdag
van 8.30 - 18.00 uur.
Peter Kuepers
Eind 12, Nederweert-Eind
tel. 0495 - 633087

Aannemers- en timmerbedrijf
CARIS OSPEL
- timmerwerken
- bouw en verbouwingen
- hout- en plaatmateriaal

Klaarstraat 23, 6035 AA Ospel
Tel.: 0495-631207 Mobiel: 06-54654192

VERZEKERINGEN?
VERZEKER U VAN HET BESTE ADVIES!
KIJK OP WWW.ZUIDERHUIS.NL VOOR MEER INFO.

Zuiderhuis Isidorus
VERZEKERINGEN, HYPOTHEKEN EN BANKZAKEN

NEDERWEERTS VERLEDEN

Stichting Geschiedschrijving Nederweert
www.nederweertsverleden.nl contact@nederweertsverleden.nl

Aflevering 60

Paal en perk

Toen in 1949 een groepje Nederweertenaren een aantal nieuwe straatnamen voor de dorpskern voorstelde, viel dat in goede aarde bij het gemeentebestuur. Alle suggesties werden doorgevoerd. Over één naam, *'Aan Vijftien'*, ontstond commotie. Hoe haalde men het in zijn hoofd om een getal als officiële naam te kiezen? Uiteindelijk werd de naam toch doorgevoerd, maar zijn hele leven lang had bedenker Fons Vossen spijt van deze vondst.

Dat de straatnaam genoemd was naar de in de twintiger jaren afgebroken Sluis 15 in de Zuid-Willemsvaart, ter hoogte van de Brugstraat, wisten velen zich nog te herinneren. Het grote waterstaatkundige werk Zuid-Willemsvaart dat in de periode 1821-1826 was aangelegd, telde tussen Maastricht en Den Bosch maar liefst 21 sluizen. Vanwege het grote aantal bespaarde men zich de moeite om voor elke sluis een eigen naam te bedenken en werden zij opeenvolgend genummerd, van nul tot en met 20. Daarvan lagen de nummers 15 en 14 op Nederweerter grondgebied, en 13 juist ten noorden van de gemeente op Somerens gebied. Het volgnummer van de sluis werd geleidelijk aan ook gebruikt om aangrenzende buurtschappen te duiden en zo ontstond het begrip *'aan Vijftien'*. Wie zei dat hij *'aan Vijftien'* was geweest, bedoelde daarmee een bezoek aan de daar gevestigde middenstand, schipperscafé's of huisarts. Naar *'Dertien'* werd ook regelmatig afgereisd, maar met dat pikante reisdoel liep men over het algemeen wat minder te koop. Sluis 15 werd later stroomopwaarts verplaatst naar Roeven en ligt dus al meer dan 80 jaar niet meer *'aan Vijftien'*…

Kilometerpaal "Paol 60" aan de Zuid-Willemsvaart. Foto: A. Bruekers.

Langs het gehele tracé van de Zuid-Willemsvaart werden in de negentiende eeuw grote stenen palen geplaatst. Daarin werd het kilometergetal gebeiteld. Hoewel de nummering van de sluizen stroomopwaarts verliep, begon de telling van de kilometers tegenovergesteld; namelijk vanuit Maastricht, en dus stroomafwaarts. Een bekende kilometerpaal staat ongeveer op de plaats van de oude grens van de gemeenten Weert en Nederweert. Het betreft de paal met kilometrage 60, die in de volksmond al gauw de benaming *'Paol 60'* kreeg. Deze naam werd in de crisisjaren tussen de beide Wereldoorlogen een begrip vanwege de smokkel van boter en suiker van België naar Nederland. Ter hoogte van *'Paol 60'*, tussen café Overmans en het landgoed Caelen, hadden de smokkelaars een oversteekpunt over het kanaal. Door het ingrijpen van douane en commiezen werd uiteindelijk letterlijk paal en perk gesteld aan deze praktijken.
Zowel landgoed als café Overmans *('Een dorstig man / vermoeid van 't gaan / rust hier uit / in de Halve Maan')* zijn al decennia geleden opgeslorpt door het nieuwe industrieterrein Kampershoek. Tengevolge van de gemeentelijke herindeling, waardoor de snelweg A2 de nieuwe gemeentegrens werd, ligt *'Paol 60'* tegenwoordig op Weerter grondgebied (aan de overkant van het industrieterrein Kampershoek en dicht bij de gemeentelijke Milieustraat). De Nederweerter Shantygroep *'Aan Paol 60'* verzorgt regelmatig optredens en houdt met haar naam de herinnering aan de grenspaal levendig.

Alfons Bruekers

Op zoek naar lokale verslaggevers

Ospel Actueel de nieuwssite voor Ospel en omgeving is op zoek naar lokale verslaggevers die artikelen en berichten willen doorsturen naar onze redactie.

Reageren kan via: **redactie@ospel-actueel.nl**

Alvast bedankt voor uw reacties.

www.ospel-actueel.nl

• Weekendreclame, donderdag, vrijdag & zaterdag •
100 gram Runderpoulet ..... € 1,15
100 gram Runderlende/entrecote ..... € 1,85
100 gram Fijne rib ..... € 0,95
Kant en klaar
100 gram Kophaas in champignonroomsaus ..... € 1,10
100 gram Carbonadelapjes in champignonroomsaus ..... € 1,05
Eigen gemaakte vleeswaren
100 gram Boterhamworst ..... € 1,05
100 gram Peelham ..... € 1,95
Soep van de week
Broccoli crème soep ..... 1 liter € 3,25

De Gildeslager
Ambachtelijke slagerij
John Hermanns
Kerkstraat 83 - Nederweert - 0495 632119 - www.slagerijhermanns.nl

EEN KERSTCONCERT MET EEN VERHAAL 23 DEC. 2012 PESTOEËRSKOEL LEVEROY

Het is sinds jaar en dag een goed gebruik dat musicerend Leveroy haar inwoners en andere beangstelenden een kerstconcert aanbiedt. Dat gebeurt ook dit jaar en wel op 23 december, aanvang 15.30 uur.

Op zoek naar nieuwe elementen voor het kerstconcert stuitten we op een zeer indringend verhaal dat we u niet willen onthouden. Het is geen kerstverhaal maar wel een historische gebeurtenis; historisch in de betekenis van een waar gebeurd verhaal dat op kerstavond eindigt en met een grote betrokkenheid van sommige inwoners van Leveroy. Enkele niet Leveroyse mensen die de gebeurtenis hebben meegemaakt zullen aanwezig zijn.

Om 15.30 uur zal er live kerstmuziek klinken in zaal Pestoeërskoel, gebracht door overwegend jeugdige muzikanten uit Leveroy maar ook in combinatie met jeugd uit Kelpen Oler.
Op deze locatie kunt u luisteren naar het eerste deel van de waar gebeurd voorval en de muzikanten en het publiek zullen daarna het verhaal symbolisch volgen en dat betekent dat we ons voor het tweede deel van het kerstconcert een klein stukje zullen verplaatsen.

We doen ons best om er een waardige, muzikale en emotioneel warme kerstviering van te maken. U bent van harte welkom. Ook uw kinderen nodigen wij van harte uit maar verzoeken u wel daar zelf toezicht op te houden zodat muzikanten en toehoorders niet gestoord worden.

Aan dit kerstconcert zullen meewerken: Blokfluiters, en hafa-cursisten, Jeugdfanfare Forever Young, Gemengd Koor Leveroy en Fanfare Concordia Leveroy.

START GROTE OPRUIMING
donderdag 13 december a.s. kortingen tot 70%!

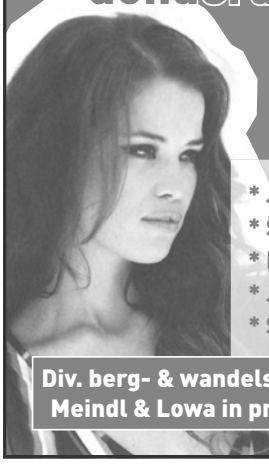

* Rokjes
* Tuniekjes
* Tops
* Vesten
* Chino's

* Jacks
* Sweats
* Longsleeves
* Jeans
* Shirts

* Damesschoenen & laarzen
GROTE KORTINGEN
* Herenschoenen & laarzen
GROTE KORTINGEN
* Kinderschoenen & laarzen
HALVE PRIJS
* Sportschoenen & sportkleding
STERK AFGEPRIJSD

Trendy mode voor de feestdagen

Div. berg- & wandelschoenen van Meindl & Lowa in prijs verlaagd

Meeuwis
schoenen - mode - sport

Heldensedijk 32 Meijel
Tel. (077) 466 17 17
www.meeuwis-meijel.nl

Donderdag koopavond tot 20.00 uur
Zondag 23 december koopzondag

groene kruis

Groene Kruis
Postbus 694
5900 AR Venlo
Internet: www.groenekruis.nl

Groene Kruis Thuiszorg
Groene Kruis Ledenorganisatie
Groene Kruis Voeding en Dieet
Telefoon: 088 61 088 61,
24 uur per dag bereikbaar.

Groene Kruis Kraamzorg
Telefoon: 088 610 6106,
24 uur per dag bereikbaar

Groene Kruis Winkel (uitleen/koop/huur)
Weert, Vogelsbleek 10
(maandag t/m vrijdag 09.00 – 17.00)
Echt, Du Commerce 2
(maandag t/m vrijdag 8.30 – 16.30 uur)
Roermond, Westhoven 5
(maandag t/m vrijdag 9.00 – 17.00 uur)
Telefoon: 088 61 088 61,
24 uur per dag bereikbaar

Dagverzorging Oranjeflat
Oranjeplein 1a, Weert
Telefoonnummer: 06-44351140

Zorgboerderij Bosserhof
Bosserstraat 23, Nederweert
Telefoon:0495-634299 of 06-24181957
E-mail: Info@zorgboerderij-bosserhof.nl

Groene Kruis Mantelzorgondersteuning en Groene Kruis Vrijwilligerszorg
(voorheen Thuishulpcentrale Midden-Limburg)
Telefoon: 088 – 61 088 61,
24 uur per dag bereikbaar

Groene Kruis maakt deel uit van De Zorggroep
www.dezorggroep.nl

Het kan weer!
Zilvervloot Sparen

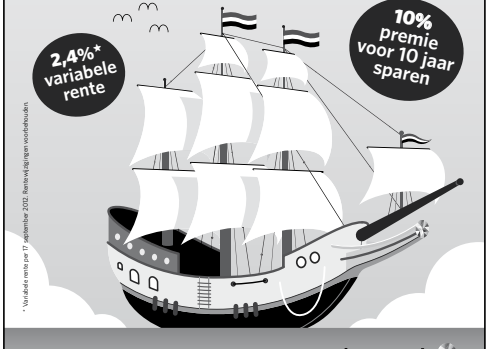

* Variabele rente per 17 september 2012. Rente-wijzigingen voorbehouden.

Wij zijn uw bank. RegioBank
Zelfstandig Adviseur

Leën Assurantiën
Leën Assurantiën B.V.
Smisserstraat 20
6031 AE NEDERWEERT
T (0495) 63 18 39
E info@leenassurantien.nl
I www.leenassurantien.nl

Wij zijn de bank bij u in de buurt. Met persoonlijk advies en producten zonder poespas.

VAN DE MORTEL
Brugstraat 17
0495-634646
bakkerijvandemortel@chello.nl

Deze week 9 t/m 16 December
KERSENVLAAI **€ 6,95**
Halve kersen vlaai € 3,50
KERSTBROOD **€ 6,95**
Volgende week 16 t/m 22 December
10 Worstenbrood **€ 12,95**

Beer en Sjoes winnen Kakelspektakel van KV De Piepkukes

Het Kakelspektakel, de liedjesavond van KV De Piepkukes, is gewonnen door "Beer en Sjoes" (Daan Peeters en Emmy Verheijen). Zij wisten zowel de jury als ook het publiek te overtuigen met hun nummer "Carnaval", een lekkere meezinger die erg goed in de smaak viel.
De tekst is geschreven door Thijs Verleg en het muzikale gedeelte komt van de hand van Wim van Hunsel.
Het deelnemersveld was met 10 nummers erg breed en het was dan ook een prachtige prestatie om de 1e plaats in de wacht te kunnen slepen.

Beer en Sjoes zullen het komende carnavalsseizoen overal te horen zijn, want hun prachtige nummer is met recht uitgeroepen tot de carnavalsschlager voor Nederweert-Eind van 2012-2013.

Ook zijn er deze avond een aantal jubilarissen gehuldigd.
Bart v/d Boom 1 x 11 jaar lid
Jos Schreurs 1 x 11 jaar lid
Peter Wijen 1 x 11 jaar lid

Geboortekaartjes???
Drukkerij van Deursen bv
Pannenweg 231 Nederweert.

HAL-VERKOOP

DESIGN TAFELS, STOELEN EN KASTEN
RECHTSTREEKS AF FABRIEK
NIEUWE MEUBELEN TEGEN
HOGE KORTINGEN

zaterdag 15, zaterdag 22, donderdag 27, vrijdag 28 & zaterdag 29 december
10:00 – 15:00 uur

Kluskens Meubelcreaties
Pannenweg 127
6031 RK Nederweert
www.kluskens.nl

Ziekenvervoer
Noord & Midden Limburg

Bel **GRATIS**
0800 - 555 22 33

DE LEEUW STERK IN ZIEKENVERVOER
GEERETS STERK IN ZIEKENVERVOER
DVG PERSONENVERVOER

Kunstkaartenproject People4people zet het Toon Hermans Huis Weert in de schijnwerpers

De werkgroep Activiteiten heeft enige maanden geleden het initiatief genomen om een set kunstkaarten op de markt te brengen. Liliane Konings heeft voor het Toon Hermans Huis Weert belangeloos 4 unieke, dubbele kunstkaarten ontworpen onder de naam Peop4people. Zij heeft zich daarbij laten inspireren door de 4 jaargetijden. Bij elke kaart hoort een bijzondere enveloppe die aan de binnenkant is bedrukt met een toepasselijke en poëtische tekst van Ilse Konings.

Het Toon Hermans Huis in Weert is een inloophuis voor mensen met kanker en hun naasten, het draait geheel op vrijwilligers: "People4People". De kunstkaarten zijn geïnspireerd en opgedragen aan deze vrijwilligers die zich belangeloos inzetten voor het Huis.

Het Toon Hermans Huis Weert draait in financieel opzicht volledig op donaties. Vanaf de start in juni 2011 hebben tal van bedrijven, serviceclubs, instanties en particulieren gezorgd voor een groot aantal giften. Hierdoor is er een gezonde financiële basis gelegd. Maar er komt een moment dat deze spontane geldstroom - zeker in tijden van recessie - enigszins stagneert. Er zullen nieuwe sponsoren gevonden moeten worden om die basis te consolideren en verder uit te bouwen.

Een mooie surprise voor onder de kerstboom.
Een set kaarten kost € 9,95 en wordt aangeboden in een luxe verpakking, gesigneerd door de kunstenares. De sets zullen te koop aangeboden worden aan bedrijven, speciale verkoopadressen en zijn uiteraard ook verkrijgbaar in het Huis. Ze zijn zeer geschikt als relatiegeschenk of eindejaarscadeau. Of om voor jezelf te kopen of iemand cadeau te doen. En U maakt ons ook blij. De opbrengst van deze unieke kaarten gaat geheel naar het Toon Hermans Huis Weert.

Waar zijn de kaarten te koop:
Ze zijn te koop in Nederweert bij apotheek Maar, Burgemeester Hobusstraat 68 en bij apotheek Naus Kerkstraat 42.

De kaarten kunt U bekijken op onze website.
Voor meer informatie zie: www.toonhermanshuisweert.nl

REEMERS
ZONNEPANELEN
ELEKTRO-INSTALLATIES

Waarom nu zonnepanelen?!
- Landelijke subsidie
- Steeds stijgende energiekosten

Wij leveren en installeren vakkundig systemen van groot tot klein.

Ook voor doe-het-zelf pakketten.

Bel voor informatie of een vrijblijvende offerte 06-54256242

of ga naar www.remozon.nl

Luister naar de winterstilte in De Groote Peel

Excursie vol natuurbeleving vanaf Buitencentrum De Pelen

De Groote Peel is een natuurgebied waar het nog écht stil kan zijn. Hoe stil, dat kun je 'horen' tijdens de Winterse Stiltewandeling op zondag 16 december. Tijdens deze inspirerende wandeling wordt er ook iets verteld over het gebied, maar natuurbeleving staat voorop. De excursie is ongeveer zes kilometer lang, duurt 2,5 uur en is vooral geschikt voor volwassenen. Starten om 11.00 uur bij Buitencentrum De Pelen aan de Moostdijk 15 te Ospel. Deelname kost € 5,- per persoon. Aanmelden op nummer: 0495 – 641 497 of per mail: depelen@staatsbosbeheer.nl

Tijdens een natuurexcursie wordt er meestal veel verteld. Over het ontstaan, de planten en dieren en over de cultuurhistorische waarden van een gebied. Dat is interessant en boeiend en verrijkt je kennis.
De Winterse Stiltewandeling in De Groote Peel biedt nog iets extra's. Deelnemers krijgen niet alleen informatie over hoe bijzonder de Peel is, maar kunnen de unieke sfeer van het gebied ook aan den lijve ervaren.

De activiteit staat onder begeleiding van enthousiaste Peelgidsen die veel gevoel hebben voor natuurbeleving. Al wandelend in het uitgestrekte Peellandschap worden er op een aantal plekken bijzondere belevingsmomenten ingebouwd waarbij de zintuigen worden geprikkeld. De Groote Peel is, vanwege het weidse en open karakter een ideaal gebied voor natuurbeleving. Weer en wind hebben vrij spel en je kunt er heerlijk uitwaaien. De grillige silhouetten van de kale takken onthullen speciale doorkijkjes en geven het landschap een transparante en winterse sfeer. Een sfeervolle wandeling om heerlijk tot rust te komen en optimaal te genieten van de natuur.

Buitencentrum De Pelen, startpunt van natuurbeleving
Het Buitencentrum De Pelen aan de Moostdijk 15 te Ospel is de toegangspoort tot het Nationaal Park De Groote Peel. Hier starten alle activiteiten. Het Buitencentrum is t/m februari op dinsdag t/m zondag geopend van 10.00 tot 17.00 uur. Voor meer informatie, een compleet activiteitenoverzicht en een routebeschrijving: www.buitencentra.nl

Brood & Banketbakkerij Tommie

Weekaanbieding

Limburgse vlaaien ..... € 8,25
Caramelbavaroise ..... € 10,75
Kerstbrood groot ..... € 5,95
Tarwebollen ..... 10 voor € 2,95

Voor onze extra aanbiedingen:

kijk in de winkel.

Brood en Banketbakkerij Tommie
St. Rochusstraat 5 Nederweert tel. 631422
Moesemanstraat 2 Nederweert tel. 631344

KREEPKENS
Nu aanmelden, straks profiteren!
Profiteer nu van onze eindejaarsaanbieding.
Zie www.autorijschoolkneepkens.nl voor meer info.

Te huur gevraagd:
landbouwgrond en weiland
Jan Knapen, tel. 631484

Te koop:
appels
Fruitbedrijf Hoeben
Heysterstraat 17

UITSLAG SINTERKLAASLOTERIJ BOLLEN MODESCHOENEN NEDERWEERT

1e prijs:	€ 50,-	Blauw	nr. 7
2e prijs:	€ 25,-	Roze	nr. 231
3e prijs:	€ 20,-	Groen	nr. 913
4e prijs:	€ 15,-	Blauw	nr. 434
5e prijs:	€ 10,-	Roze	nr. 235

De prijswinnaars mogen hun prijs komen afhalen bij ons in de winkel.

Jaar in jaar uit een mooie rente!

* De actie loopt van 3 januari t/m 28 februari 2013. Vraag naar de voorwaarden of kijk op www.regiobank.nl.

Wij zijn uw bank. RegioBank
Zelfstandig Adviseur

Leën Assurantiën
Leën Assurantiën B.V.
Smisserstraat 20
6031 AE NEDERWEERT
T (0495) 63 18 39
E info@leenassurantien.nl
I www.leenassurantien.nl

Kom uiterlijk 25 januari 2013 bij ons langs en regel het direct.

Sint Nicolaas bij Kinderopvang "'t Zonnetje"

Op 24 november bezocht Sint Nicolaas met 3 van z'n pieten onze opvang. De kinderen van "'t Zonnetje" waren er samen met hun ouders om Sint en z'n pieten te verwelkomen. De kinderen zongen uit volle borst en hadden rode wangetjes van de spanning.
Om beurten mochten de kinderen bij Sint Nicolaas komen. Natuurlijk kregen ze allen pepernoten en een cadeautje.
Een van de pieten stal de show met een heuse breakdance act.
Wij willen van de gelegenheid gebruik maken om Sint en z'n pieten te bedanken voor het bezoek aan onze opvang.
We hebben er met z'n allen van genoten.
Dank jullie wel!!!

Team, Kinderopvang "'t Zonnetje"

Stockmans installatieburo
Aktie aktie aktie
Uw cv-ketel vervangen?
Het internet afzoeken.....niet nodig!
Wij leveren en installeren uw nieuwe cv-ketel en geven meer garantie dan tot aan de deur.
Nu bij aankoop van een nieuwe cv-ketel, thermostaat gratis.
Aktie geldig t/m 21 december 2012.
Rijksweg Zuid 18C • 6031 RL Nederweert • Tel.0495-461461

Bruna maakt prijswinnaars WoordPret-wedstrijd bekend

Basisschool De Kerneel wint boekenkoffer

Groep 7 van basisschool De Kerneel uit Nederweert is de winnaar van een gevulde boekenkoffer ter waarde van € 600,-. De klas heeft meegedaan met de educatieve wedstrijd WoordPret tijdens de Kinderboekenweek 2012 en heeft bij Bruna Gommans in Nederweert het woord 'zwangerschapscomplicaties' ingeleverd. De jury van de wedstrijd heeft dit woord gekozen tot winnaar van alle inzendingen uit groep 7 van Nederland.

Bepalend voor die keuze is het beslissingsrecht van het woord in combinatie met de woordwaarde. Die kon worden opgebouwd door tijdens de Kinderboekenweek bij Bruna gratis boekenleggers met letters te verzamelen en daarmee met de hele klas een woord met de hoogst mogelijke woordwaarde te maken.

"We zijn er echt trots op dat een klas uit onze buurt zo'n mooie prijs heeft gewonnen in deze grote Bruna-wedstrijd,' zegt Joep Gommans van de Bruna in Nederweert. "Als aanbieder van educatieve kinderboeken en spellen wilde Bruna ook graag dat kinderen iets van WoordPret zouden opsteken. Dat lijkt goed gelukt."

Landelijk hebben basisscholen meer dan duizend woorden ingeleverd bij de Bruna winkels. Creatieve woorden als 'vrouwenliefde, 'heksendranken' of 'kindercarnavalsoptochtvoorbereidingswerkzaamhedencomitéleden'.
Op ieder niveau van de basisschool is voor de winnaar een boekenkoffer beschikbaar. De hoofdprijs van de wedstrijd – een optreden voor de hele school van Paul van Loon & andere snuiters – is voor groep 8 van basisschool De Wissel in Haren met het woord 'Arbeidsongeschiktheidsverzekeringsformulieren'.

Groep 7 van basisschool De Kerneel krijgt op dinsdag 11 december de gewonnen boekenkoffer uitgereikt. Dat gebeurt om 13:30 uur bij Bruna Gommans in Nederweert. Alle winnaars van WoordPret en de ingeleverde woorden zijn vanaf vandaag terug te vinden op het blog van Bruna, blog.bruna.nl.

kerstdesserts
bestel nu online www.ijssalonflorence.nl
ijssalon florence, ambachtelijk bereid schepijs sinds 1984
ijssalon florence svh meesterijsbereider

Voor al uw dakwerkzaamheden
Nieuwbouw of renovatie van
Pannendaken - platte daken
Schoorstenen - lood- en zinkwerk
Bezitten wij meer dan 25 jaar ervaring
Mat Koppen Dakwerken
EIND 61 • 6034 SM NEDERWEERT-EIND • TEL. 0495-626673
GSM 06-50290664 • e-mail: matkoppen@hotmail.com

Sloggi Aktie
3+1 gratis
voor dames en heren
Tullemans-Koppen
St. Rochusstraat 20
6031 BH Nederweert
Tel. (0495) 631936
www.tullemans-koppen.nl
Foundation - Lingerie - Badmode

HYPOTHEEKADVIES?
NATUURLIJK BIJ DÉ HYPOTHEEKPROFESSIONALS!
KIJK OP WWW.ZUIDERHUIS.NL VOOR MEER INFO.
Zuiderhuis Isidorus
VERZEKERINGEN, HYPOTHEKEN EN BANKZAKEN

De Krottepoffers duiken in de computer!

Wie kan er nog zonder internet; wie speelt niet graag een spelletje op de computer! De computer is gewoonweg niet meer weg te denken in ons moderne leven. Niet bij volwassenen en zeker niet bij onze kinderen. En nu hebben de Krottepoffers over dit thema een prachtige familievoorstelling gemaakt, getiteld:

"@LLIS IN CYBERLAND".

"@llis in Cyberland" is de tweede familievoorstelling van de Krottepoffers waarbij jong talent en oude rotten samen op het toneel staan. De vorige familievoorstelling "Speelgoedmuseum op stelten" was een doorslaand succes en werd door de Limburgse Federatie voor Amateurtoneel in 2010 zelfs bekroond met de eerste prijs in de categorie Techniek en Vormgeving. Maar belangrijker dan deze professionele waardering was het feit dat het Nederweerter publiek van jong tot oud, destijds met volle teugen heeft genoten van deze voorstelling. En ook met deze nieuwe familieproductie willen de Krottepoffers weer een hele mooie en bijzondere voorstelling op de planken brengen. "@llis in Cyberland" is geregisseerd door dezelfde regisseur welke in de lente van 2012 verantwoordelijk was voor het toneelstuk "Lang laeve de Prins": Virginie Michiels uit Roermond. Onder haar bezielende leiding is – al improviserend met de spelers – deze nieuwe productie tot stand gekomen……..

Alice is een meisje dat zo gek is van computeren dat ze zelfs haar naam heeft veranderd in @llis. Op een dag zit ze zo lang te computeren dat ze de computer in gezogen wordt. Ze belandt in een vreemd land, 'Cyberland' geheten. Nauwelijks van de schrik bekomen merkt ze dat hier een 'kopie' van haar rondloopt, Sill@ genaamd. Ze schrikt zich het lazarus, wordt bang en wil direct naar huis, maar dat kan niet zo gemakkelijk, zeker niet omdat een zekere doctor Delete en diens hulpje Willie Worm hier een stokje voor willen steken. Of het @llis met de hulp van de bewoners van Cyberland lukt om doctor Delete en zijn gevaarlijke plannen te stoppen……..dat moet een ieder maar zelf komen bekijken.

Alle kinderen, moeders, vaders, oma's en opa's zijn dan ook van harte welkom op één van de drie geplande voorstellingen: vrijdag 11 januari om 19.00 uur en op zaterdag 12 januari om 14.30 uur en om 19.00 uur in de Pinnenhof in Nederweert. De speelduur is ongeveer een uur en de entree bedraagt slechts 5 euro. De voorverkoop start op maandag 17 december 2012 bij Bruna Gommans, Lambertushof, Nederweert. Koop op tijd de kaartjes want voor alle drie de voorstellingen geldt het motto: vol = vol!

NEDERWEERT IS EEN VOETBALATTRACTIE RIJKER

INDOOR SOCCER NEDERWEERT

Vriendenclubs, scholen, verenigingen en bedrijven kunnen bij Indoor Soccer Nederweert een veld huren om lekker een potje te voetballen. Uiteraard kunnen voetbalclubs in de wintermaanden optimaal profiteren van de indoor trainingsfaciliteiten. Indoor Soccer is dynamisch en goed voor je conditie!

Bel voor boekingen, reserveringen en informatie over tarieven: 06-15141341
Wij vertellen u graag meer over de mogelijkheden.

Het court bevindt zich in een overdekte hal. Er kan dus altijd droog worden gevoetbald. De hal is voorzien van aparte kleedkamers, douches en toilet voor dames en heren. De koffie/fris bar is te huur in combinatie met het court maar ook afzonderlijk te huur voor o.a. feestjes en vergaderingen.

Hulsenweg 1, 6031 SP Nederweert - telefoon 06-15141341
www.indoorsoccer-nederweert.nl

GEMEENTE CONTACT

Nederweert
samen groots!

Bestrijden van gladheid doen we samen

Gratis strooizout met Weerterlandpas

De gemeente Nederweert stelt opnieuw gratis strooizout beschikbaar aan haar inwoners. Met deze actie willen we burgers motiveren om het trottoir voor hun woning schoon te houden. Evenals vorig jaar helpt ook een aantal uitkeringsgerechtigden mee bij het sneeuwruimen als dat nodig is. Op deze manier willen we er met z'n allen voor zorgen dat iedereen veilig over straat kan in tijden van gladheid.

STROOIZOUT

Vorig jaar werd voor het eerst gratis strooizout beschikbaar gesteld aan inwoners van de gemeente Nederweert. Er werden circa 2.500 zakjes van 5 kg uitgegeven. De dorpsraden van Ospeldijk en Leveroy zorgden zelf voor de verspreiding van het strooizout in hun kernen. Dat doen ze dit jaar weer. Inwoners van de kernen Nederweert, Budschop, Ospel en Nederweert-Eind kunnen het gratis strooizout afhalen bij de gemeentegarage.

WEERTERLANDPAS

Op maandag 17 december is de eerste afhaalmogelijkheid bij de gemeentegarage aan de Gutjesweg 2 tussen 14.00 uur en 16.00 uur. Let op: bewoners moeten de Weerterlandpas en een legitimatiebewijs meenemen. In de pas zit namelijk een chip waarmee we kunnen registeren of een huishouden het strooizout heeft afgehaald. Als u zelf niet kunt komen, is het ook mogelijk om aan de afhaler uw Weerterlandpas en legitimatiebewijs mee te geven.

EFFECT

Het grootste effect van het zout krijgt u door bij sneeuwval eerst de sneeuw te ruimen en daarna het zout te strooien. Een zakje van 5 kg strooizout is voldoende om circa 500 m² te strooien. Afhankelijk van het weer worden meer afhaalmomenten ingepland. Houdt daarvoor ook onze website in de gaten.

VRIJWILLIGERS

Afgelopen winter heeft een aantal uitkeringsgerechtigden meegeholpen bij het sneeuwruimen, zodat ze iets terug konden doen voor hun uitkering. Ook dit jaar staan ze weer klaar om mee te helpen bij de gladheidbestrijding. De gemeente heeft samen met Woningvereniging Nederweert bekeken op welke plekken problemen ontstaan door gladheid en sneeuw en waar actie van deze vrijwilligers nodig is. Prioriteit hierbij zijn de looproutes die de ouderen gebruiken vanuit de verzorgingscentra richting het centrum.

STROOIBELEID

Naast bovenstaande acties wordt er natuurlijk ook gewoon gestrooid. Het uitgangspunt van het gemeentelijke strooibeleid is dat we veiligheid voorop stellen en dat we zo weinig mogelijk, maar verantwoord strooien. Dit is beter voor het milieu en de kosten zijn minder hoog. Hoe gaan we nu te werk bij sneeuwval?

HOOFDSTROOIROUTE

Er zijn gebiedsontsluitingswegen waar de gemeente uit voorzorg strooit als het glad kan worden. Dit zijn de drukkere verkeerswegen naar de buurgemeenten en de wegen tussen de kernen én de minder drukke verkeerswegen binnen de bebouwde kom.

De medewerkers van de buitendienst staan in deze drukke tijden dag en nacht paraat om de gladheid te bestrijden. *(Foto: gemeente Nederweert)*

Verder wordt een aantal plattelandswegen gestrooid; uitgangspunt is strooien waar de meeste bebouwing aanwezig is. Verder strooien we gelijktijdig met deze routes de fietspaden en een aantal locaties bij verzorgingshuizen.

SECUNDAIRE NASTROOIROUTE

Bij aanhoudende gladheid wordt ook een aantal gebieden correctief gestrooid. De strooiwagen rijdt dan over erfontsluitingswegen zoals drukkere woonstraten en plattelandswegen. Ook wordt gestrooid op de wegen bij seniorenwoningen. Aan de routes in de omgeving van scholen geven we een hogere prioriteit. Het argument om deze wegen als eerste te strooien, is het verhoogde risico door de gezamenlijke aanwezigheid van voertuigen, fietsers en voetgangers.

OVERIGE STROOIROUTES

Op minder drukke woonstraten en plattelandswegen strooien we niet. Alleen bij aanhoudende gladheid met sneeuwval doen we dat wél. De strooiroutes zijn zo uitgezet dat binnen de bebouwde kom elke inwoner binnen een redelijke afstand, maximaal 200 meter, op een begaanbare route kan komen. Let u dus goed op als u op een weg komt waar niet gestrooid is. Verder moet u er rekening mee houden dat het strooizout bij een temperatuur lager dan -7°C niet meer werkt.

WAARSCHUWINGSBORDEN

Ben er ook alert op dat bepaalde locaties zoals bruggen en wegen onder een helling eerder aanvriezen en dat wegen met klinkerbestrating eerder glad zijn. Om u hiervoor te waarschuwen, hebben we gedurende de winterperiode op een aantal plaatsen waarschuwingsborden staan.

VEILIGHEID VOOROP

Burgers vragen we om hun trottoirs sneeuwvrij te houden of in ieder geval te zorgen dat er een loopstrook beschikbaar is voor voetgangers. Door het schoonhouden van de trottoirs, met name op de looproutes richting het centrum, kunnen oudere minder vitale mensen toch nog verantwoord gebruik maken van de trottoirs. Het is niet aan te bevelen de sneeuw op de rijbaan te schuiven Dit kan namelijk gevaarlijk zijn voor andere weggebruikers. We weten dat het verplaatsen van sneeuw op smalle trottoirs wel eens moeilijk kan zijn, maar we hopen dat u toch wilt meehelpen om deze zo veilig mogelijk te maken.

Leest u dit en denkt u: ik wil graag meehelpen in de tijden dat de overlast zich voordoet? Neem dan gerust contact op met de gemeente. Hier kunt u ook terecht als u nog vragen heeft over het strooibeleid. U vindt de strooiroutes op onze website.

Nieuwe wet treedt op 1 januari 2013 in werking

Overtredingen van regels in de bijstand strenger bestraft

De overheid en burgers vinden het belangrijk dat geld dat bestemd is voor uitkeringen alleen terechtkomt bij mensen die hier recht op hebben. Gelukkig houdt bijna iedereen zich aan de afspraken, maar degenen die dat niet doen zullen strenger worden bestraft. Het kabinet-Rutte heeft in het regeerakkoord afgesproken om fraude met uitkeringen harder aan te gaan pakken. Op 1 januari 2013 treedt de Wet aanscherping handhaving en sanctiebeleid SZW-wetgeving in werking.

Nu wordt er nog een maatregel opgelegd als een uitkeringsgerechtigde zich niet aan de verplichtingen houdt. Het maakt daarbij niet uit om welke verplichting het gaat.

NIEUWE WET

Dit gaat echter veranderen door de komst van de nieuwe Wet aanscherping handhaving en sanctiebeleid SZW-wetgeving per 1 januari 2013. Als er vanaf dan sprake is van schending van de inlichtingenplicht, wordt hiervoor een boete opgelegd. Onder inlichtingenplicht verstaan we de verplichting om tijdig volledige informatie door te geven die van belang is voor het vaststellen en voortzetten van de uitkering. Denk bijvoorbeeld aan het melden van betaald werk naast de uitkering, samenwonen of bezit van vermogen.

Vanaf 1 januari 2013 wordt nog wel een maatregel opgelegd als de re-integratieverplichtingen niet worden nagekomen. Hiervoor bestaat dus geen boete.

BESTUURLIJKE BOETE

Uitkeringsontvangers die frauderen, moeten vanaf volgend jaar de ten onrechte verkregen uitkering volledig terugbetalen en krijgen daarnaast datzelfde bedrag aan boete. De minimale boete is € 150,00. Als iemand bijvoorbeeld voor duizend euro fraudeert, dan moet diegene niet alleen dat bedrag terugbetalen maar krijgt daar bovenop ook nog een bestuurlijke boete van duizend euro. Bij een herhaling binnen een periode van vijf jaar is de boete 150% van het bedrag dat ten onrechte is uitgekeerd.

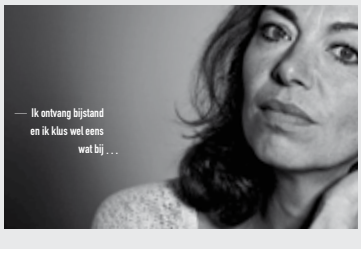

Ook loopt degene het risico drie maanden lang geen uitkering te krijgen. De gemeente kan de boete alleen verlagen als er sprake is van verminderde verwijtbaarheid. Bij zeer dringende redenen kan van boeteoplegging worden afgezien.

AANGIFTE DOEN

Bij een benadelingsbedrag van € 50.000,- of hoger doet de gemeente aangifte bij het Openbaar Ministerie en wordt overgegaan tot strafvervolging. Ook bij een lager benadelingsbedrag kan aangifte worden gedaan als de feiten en omstandigheden daartoe aanleiding geven.

WAARSCHUWING

In situaties waarin niet teveel bijstand is betaald, bijvoorbeeld doordat de uitkeringsontvanger zijn inkomstenformulier te laat heeft ingeleverd bij Sociale Zaken, wordt een boete opgelegd van minimaal € 150,00. De gemeente kan in bepaalde situaties volstaan met een waarschuwing, mits er in de laatste twee jaar nog geen waarschuwing is geweest.

BRIEF ÉN SPELREGELBOEK

Om misverstanden te voorkomen, is het belangrijk dat de inwoners met een uitkering goed op de hoogte zijn over de mogelijke gevolgen van de nieuwe wet. Sociale Zaken heeft de mensen al een brief gestuurd. Ook hebben ze een spelregelboek gekregen.

LANDELIJKE CAMPAGNE

Van 26 november t/m 9 december is de campagne 'Voorkom problemen. Weet hoe het zit' gevoerd. Hiermee krijgen uitkeringsgerechtigden en andere betrokkenen informatie over de strengere regels. De campagne is een initiatief van het ministerie van Sociale Zaken en Werkgelegenheid (SZW) in samenwerking met het Uitvoeringsinstituut Werknemersverzekeringen (UWV), de Sociale Verzekeringsbank (SVB) en gemeenten.

Meer informatie is te vinden op weethoehetzit.nl; dé wegwijzer in regels bij uitkeringen. Hebt u nog vragen? Neem dan contact op met de heer H. van der Haar van het team Sociale Zaken.

Wekelijkse informatierubriek van de gemeente Nederweert

Gemeentehuis, Raadhuisplein 1
Postbus 2728, 6030 AA Nederweert
Telefoon: (0495) 677111
Fax: (0495) 633245
E-mail: info@nederweert.nl
Internet: www.nederweert.nl

Het gemeentehuis is open van maandag t/m vrijdag van 9.00 tot 12.30 uur en op donderdagmiddag van 16.30 tot 19.00 uur. Daarnaast kunt u op woensdagmiddag van 13.30 tot 16.30 uur terecht op afspraak. Telefonisch zijn we op maandag t/m woensdag bereikbaar van 8.30 tot 17.00 uur, op donderdag tot 19.00 uur en op vrijdag tot 12.30 uur. De gemeentegarage is elke dag bereikbaar van 7.00 tot 22.00 uur.

Aan de teksten in het Gemeente Contact kunt u geen rechten ontlenen, behalve aan de officiële bekendmakingen.

GLASVEZELNETWERK

Medio januari starten de werkzaamheden voor de aanleg van het glasvezelnetwerk in Nederweert. Naar verwachting duurt het hele traject ongeveer elf maanden. Het werk wordt uitgevoerd door aannemer Van der Donk.

VOORBEREIDINGEN

De afgelopen maanden waren de voorbereidingen voor de aanleg van het glasvezelnetwerk van Reggefiber in Nederweert in volle gang. Eind november zijn de wijkcentrales geplaatst. Ook is de aannemer geselecteerd. Aannemer Van der Donk verzorgt in opdracht van Reggefiber de uitrol van het glasvezelnetwerk en is nu druk bezig om de planning op wijk- en straatniveau te maken.

SCHOUWEN

Om het proces optimaal te laten verlopen, worden diverse woningen in Nederweert, Nederweert-Eind, Ospel en Budschop op dit moment door zogenaamde schouwers bezocht. Zij bellen aan om de situatie in de woning te bekijken. Ze bekijken samen met de bewoners wat de meest geschikte plaats is om de glasvezelkabel de woning binnen te brengen en bepalen waar het glasvezelmodem komt te hangen. Bewoners kunnen altijd naar een legitimatie vragen. Elke medewerker beschikt over een legitimatiebewijs waaruit blijkt dat hij namens Reggefiber of Gebr. van der Donk aan de deur komt.

KOSTELOOS

De aanleg van glasvezel is voor alle huishoudens binnen het aansluitgebied van Nederweert kosteloos. Ieder huishouden dat nog geen abonnement op glasvezel heeft afgesloten bij een serviceprovider, ontvangt vier weken voor de start van de werkzaamheden in de straat een informatiepakket van Reggefiber. Daarin zit een antwoordkaart waarmee toestemming gegeven kan worden voor de kosteloze aansluiting in de woning en de werkzaamheden die daarmee gepaard gaan. Wanneer de bewoner een abonnement afsluit bij een serviceprovider die internet, tv en telefonie via glasvezel aanbiedt, geeft hij of zij automatisch toestemming voor deze werkzaamheden in de woning.

WINKEL

Gedurende de aanlegperiode blijft de glasvezelwinkel van Reggefiber aan de Brugstraat 31-33 in Nederweert van woensdag tot en met zaterdag geopend. Inwoners kunnen hier terecht voor al hun vragen over de aanleg van het glasvezelnetwerk. Uiteraard is het hier ook mogelijk om een glasvezelabonnement af te sluiten bij een van de serviceproviders.

Kijk voor openingstijden en meer informatie op www.eindelijkglasvezel.nl/nederweert.

OFFICIËLE BEKENDMAKINGEN

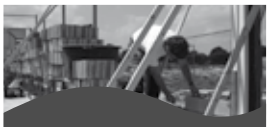

OMGEVING

AANVRAGEN OMGEVINGSVERGUNNING (REGULIER)

- Hulsenweg 9, gedeeltelijk veranderen bedrijfswoning, kantoor en werkplaats voor transportbedrijf (OV 20120216) (05-12-2012)
- Steutenweg 17, plaatsen zonnepanelen (OV 201202150) (03-12-2012)

U kunt de stukken op afspraak inzien bij de centrale klantenbalie (ontvangstdatum tussen haakjes).

VOORGENOMEN OMGEVINGSVERGUNNINGEN (UITGEBREID)

- Burgemeester Hobusstraat 70, tijdelijk in gebruik nemen van pand voor detailhandel (UV 20120187)
- Hagelkruisbaan 8, varkenshouderij, veranderingsvergunning, tweede ontwerpbeschikking (UV 20110016)

U kunt de stukken inzien binnen zes weken na de dag van publicatie, van 14 december 2012 t/m 24 januari 2013, bij de centrale klantenbalie of op afspraak. Het indienen van schriftelijke zienswijzen is tijdens de inzageperiode mogelijk bij burgemeester en wethouders, mondeling kan dat op afspraak bij het team Vergunningverlening. Raadpleeg deze bekendmaking op onze website voor meer informatie. Bellen mag ook met een medewerk(st)er van het bovenstaand team.

VERLEENDE MILIEUVERGUNNING (NIEUW BESLUIT)

- Schepengraaf 25c, pluimveehouderij, revisievergunning (MA 2010025). De Afdeling bestuursrechtspraak van de Raad van State heeft bij uitspraak van 31 oktober 2012 het besluit van burgemeester en wethouders van 4 april 2011 vernietigd voor zover in de vergunningvoorschriften geen grenswaarden zijn gesteld voor de maximale geluidniveaus in de avond- en nachtperiode in de representatieve bedrijfssituatie. Burgemeester en wethouders hebben op 27 november 2012 een (nieuw) besluit genomen waarin voorschrift 9.1.5. aangevuld is met de grenswaarden voor het maximale geluidniveau in de avond- en nachtperiode die overeenkomen met de streefwaarden van 45 en 40 dB(A) voor de avond- en nachtperiode

U kunt de stukken inzien binnen zes weken na de dag van publicatie, vanaf 14 december 2012 bij de centrale klantenbalie of op afspraak. Het instellen van beroep is vanaf de dag na terinzagelegging t/m 25 januari 2013 onder bepaalde voorwaarden mogelijk voor belanghebbenden bij de Afdeling bestuursrechtspraak van de Raad van State. U kunt gelijktijdig vragen om een voorlopige voorziening bij de Voorzitter van bovengenoemde afdeling. Raadpleeg deze bekendmaking op onze website voor meer informatie. Bellen mag ook met een medewerk(st)er van het team Vergunningverlening.

VERLEENDE OMGEVINGSVERGUNNINGEN (REGULIER)

- Eisenhowerstraat 23, oprichten garage met carport en erfafscheiding (OV 20120152) (04-12-2012)
- Ommelpad 2, plaatsen kantoorunits (OV 20120192) (12-12-2012)

BESTEMMINGSPLANNEN

ONTWERPWIJZIGINGSPLAN

- Schinkelsweg 8a-Hagelkruisbaan, Ospel, realisatie van een groepsaccommodatie op Schinkelsweg 8a en het verwijderen van de aanduiding intensieve veehouderij op Hagelkruisbaan ongenummerd (Wijzigingsplan Schinkelsweg 8a-Hagelkruisbaan ongenummerd)

U kunt de stukken inzien binnen zes weken na de dag van publicatie, van 14 december 2012 t/m 24 januari 2013, bij de centrale klantenbalie of op afspraak. Het ontwerpwijzigingsplan is ook in te zien op www.nederweert.nl. Het indienen van schriftelijke zienswijzen is tijdens de inzageperiode mogelijk bij burgemeester en wethouders. Mondeling kan dat op afspraak bij het team Ruimtelijke Ontwikkeling. Bellen mag ook met mevrouw R. Bongers van bovenstaand team.

- Titaniumstraat ongenummerd, oprichten bedrijfshal (OV 20120134) (11-12-2012)

U kunt de stukken inzien binnen zes weken na de dag van verzending (datum tussen haakjes), op afspraak bij de centrale klantenbalie. Het indienen van bezwaarschriften is tijdens de inzageperiode mogelijk voor belanghebbenden bij burgemeester en wethouders. U kunt gelijktijdig vragen om een voorlopige voorziening bij de voorzieningenrechter van Rechtbank Roermond. Dit kan ook digitaal via http://loket.rechtspraak.nl/bestuursrecht. Daarvoor moet u wel beschikken over een elektronische handtekening (DigiD). Raadpleeg deze bekendmaking op onze website voor meer informatie. Bellen mag ook met een medewerk(st)er van het team Vergunningverlening.

VERLEENDE OMGEVINGSVERGUNNING (UITGEBREID)

- Dokter van de Wouwstraat 52a, plaatsen woonunit met instandhoudingstermijn van drie jaar (UV 20120188). Geen zienswijzen ingekomen op ontwerpbesluit. Besluit is niet gewijzigd ten opzichte van ontwerpbesluit

U kunt de stukken inzien binnen zes weken na de dag van publicatie, vanaf 14 december 2012 bij de centrale klantenbalie of op afspraak. Het instellen van beroep is vanaf de dag na terinzagelegging t/m 25 januari 2013 mogelijk voor belanghebbenden bij de Sector Bestuursrecht van Rechtbank Roermond. U kunt gelijktijdig vragen om een voorlopige voorziening bij de voorzieningenrechter van Rechtbank Roermond. Dit kan ook digitaal via http://loket.rechtspraak.nl/bestuursrecht. Daarvoor moet u wel beschikken over een elektronische handtekening (DigiD). Raadpleeg deze bekendmaking op onze website voor meer informatie. Bellen mag ook met een medewerk(st)er van het team Vergunningverlening.

OUD PAPIER

17 december	BV De Houtmolen
20 december	CV De Bengels

Omleidingsroutes en bebordingsplan gereed

Herinrichting Brugstraat en Geenestraat start na carnaval

Direct na carnaval gaat de Brugstraat, een deel van de Geenestraat en het horecaplein op de schop. In overleg met ondernemers en belanghebbenden is een plan opgesteld om de overlast zoveel mogelijk te voorkomen. Tijdens het werk geldt een aantal tijdelijke omleidingen en afsluitingen. Op www.nederweert.nl zijn, naast de bestekstekening, de omleidingsroute per fase en het bebordingsplan te vinden.

Het opknappen van de Brugstraat is een project dat deel uitmaakt van het Masterplan voor Nederweert en Budschop. Het gebied zal zo worden aangepast dat het aantrekkelijker wordt voor fietsers, winkelend publiek en bezoekers aan de horecazaken. Om de overlast zoveel mogelijk te voorkomen, is het werk opgedeeld in zes fases.

FASES

Per fase geldt een aantal omleidingen. We hebben daarbij zoveel mogelijk rekening gehouden met de specifieke wensen van ondernemers in het gebied. De omleidingen zullen kenbaar worden gemaakt met borden. Ook in het Gemeente Contact en op de website komen we hier nog op terug.

Wilt u nu al weten wanneer welk deel van het gebied is afgesloten en hoe de omleidingen gaan lopen, kijk dan op www.nederweert.nl voor de omleidingsroute per fase en het bebordingsplan.

GUNNING

Zes aannemers waren uitgenodigd om een bieding te doen op het werk. Het bedrijf Bloem uit Panheel bleek de goedkoopste inschrijver te zijn. Het bedrijf voldoet ook aan de inschrijvingsvereisten die de gemeente Nederweert heeft opgesteld. Op 31 oktober 2012 is de gemeente overgegaan tot gunning.

INFORMATIE

De start van de werkzaamheden in de Brugstraat, een deel van de Geenestraat en het horecaplein staat gepland voor februari 2013. U kunt zich via www.nederweert.nl aanmelden voor een digitale nieuwsbrief over het project. Daarnaast houdt de aannemer in januari/begin februari een informatieavond. Hierin zal hij aangeven hoe hij de uitvoering aanpakt en welke gevolgen dit voor u heeft.

INLOOPUURTJE

Tijdens de uitvoering zal er een wekelijks 'inloopuurtje' in de keet worden gehouden, waar iedereen terecht kan met vragen. Mochten er nog tips, vragen of zorgen zijn over de uitvoering, dan kan altijd contact opgenomen worden met de projectleider, de heer J. Metselaars, via e-mail: j.metselaars@nederweert.nl of tel. (0495) 677111.

HART VOOR NEDERWEERT

Dankzij de inzet van 160 vrijwilligers in onze gemeente kan er sneller hulp geboden worden aan mensen met hartcirculatieproblemen. We zijn heel blij met zoveel betrokken burgers, maar uiteraard kunnen we nog meer aanmeldingen voor het project Hart voor Nederweert gebruiken. Op woensdag 19 december om 19.30 uur organiseren we daarom een informatieavond in de kantine van voetalvereniging RKSVO aan Houwakker 31 in Ospel. Iedereen is van harte welkom! Kijkt u op onze website voor meer informatie.

Drie nieuwe partijen sluiten aan bij afvalwaterketen

Op donderdag 29 november ondertekenden drie nieuwe partijen het convenant 'Samenwerken in de afvalwaterketen Noord-Limburg'. Inmiddels hebben vijftien gemeenten, beide Limburgse Waterschappen en het Waterschapsbedrijf Limburg het convenant ondertekend. Ook Nederweert maakt deel uit van het samenwerkingsverband.

Door goed samen te werken, willen de partijen kosten besparen voor riolering- en zuiveringsbeheer en een bijdrage leveren aan een duurzamere leefomgeving en een gezond watersysteem.

DALING KOSTEN

Waterschappen en gemeenten staan voor grote bezuinigingsopgaven. Samenwerking in de afvalwaterketen tussen gemeenten onderling en met de waterschappen leidt landelijk tot een potentiële kostenbesparing van € 380 miljoen per jaar in 2020. Hierdoor gaan de kosten voor riolering en zuivering van afvalwater minder stijgen of zelfs voor een gemiddeld Limburgs gezin dalen met € 10 à € 15 per jaar.

WATERPANEL NOORD

Samenwerken is geen doel op zich, maar een middel om resultaat te behalen. De gemeenten Beesel, Bergen, Gennep, Horst aan de Maas, Leudal, Maasgouw, Mook en Middelaar, Nederweert, Peel en Maas, Roermond, Venlo, Venray en Weert, Waterschap Peel en Maasvallei en haar dochteronderneming Waterschapsbedrijf Limburg, verenigd in Waterpanel Noord, ondertekenden vorig jaar al het convenant.

Op 29 november sloten de gemeenten Echt-Susteren en Roerdalen en Waterschap Roer en Overmaas bij Waterpanel Noord aan.

DOELEN

Als Waterpanel Noord gaan deze partijen samen de volgende doelen realiseren: 10% maatschappelijke kostenbesparingen voor alle partijen samen in 2020, verhogen van de kwaliteit van de leefomgeving en een gezond watersysteem en inspelen op toekomstige personeelstekorten als gevolg van vergrijzing.

RESULTATEN

Inmiddels zijn onder de vlag van Waterpanel Noord tien concrete samenwerkingsprojecten opgestart op het gebied van o.a. monitoring, data- en rioleringsbeheer. De partijen verwachten dat structurele samenwerking gaat leiden tot lagere maatschappelijke kosten en een goede kwaliteit van riolering en zuivering.

TURBOROTONDE OPEN

De turborotonde in Weert gaat op maandag 17 december voor het autoverkeer open. Op donderdag 20 december wordt ook de fietstunnel in gebruik genomen.

Een feestelijk moment na een jaar van omleidingen en werkzaamheden. De afwerking vindt plaats in het voorjaar van 2013. Dan wordt de rotonde officieel geopend.

VASTLOPEN VERKEER

De aanleg van de turborotonde was nodig, omdat de huidige rotonde aan de Eindhovenseweg zijn top had bereikt. Het verkeer liep, zeker in de spits, steeds meer vast. Met een turborotonde wordt de doorstroming voor de lange termijn verbeterd. Door de aanleg van een tunnel voor voetgangers en fietsers, waaronder veel schoolgaande jeugd, verbetert ook de veiligheid voor het langzame verkeer.

AFRONDENDE WERKZAAMHEDEN

Vanwege de huidige weersomstandigheden (temperatuur, vocht, wind) zijn een paar afrondende werkzaamheden nu niet mogelijk. Zo wordt in januari de definitieve leuning bij de fietstunnel geplaatst, nu staan er tijdelijk hekken. En in het voorjaar wordt de definitieve asfaltlaag gelegd in de tunnel en op de rijbanen. De rotonde gaat dan maximaal enkele dagen dicht. Als deze werkzaamheden zijn afgerond, is tevens het groen mooi aangelegd en wordt de rotonde officieel geopend.

NIEUWE OVERSTEEK

In augustus is er gewerkt aan de nieuwe oversteek Hushoverweg-Boshoverweg, omdat de Eindhovenseweg toen toch al afgesloten was. Hier komt een gelijkvloerse verbinding voor fietsers en voetgangers. De verkeerslichten worden naar verwachting in februari 2013 geplaatst. Deze installatie is nu nog niet leverbaar. Dan worden ook de fiets- en voetpaden aangelegd als verbinding met de nieuwe oversteek.

Voor meer informatie kunt u terecht op www.weert.nl/turborotonde.

Nederweert
samen groots!

GEWIJZIGDE OPENINGSTIJDEN

Wanneer kunt u wel en niet terecht bij het gemeentehuis, de gemeentegarage en de milieustraat tijdens de kerstperiode?

GEMEENTEHUIS

Van vrijdagmiddag (12.30 uur) 21 december t/m dinsdag 1 januari is het gemeentehuis gesloten. De gemeente wil haar inwoners uiteraard ook in deze periode goed van dienst zijn. Vandaar dat de centrale klantenbalie op maandag 24 en vrijdag 28 december van 9.00 tot 11.00 uur is geopend. Dit is alleen voor spoedeisende zaken, bijvoorbeeld burgerlijke stand. Wij verzoeken u vriendelijk hier rekening mee te houden.

Vanaf woensdag 2 januari is het gemeentehuis weer normaal geopend. Houdt u er rekening mee dat het op de eerste dagen in het nieuwe jaar vaak druk is.

GEMEENTEGARAGE

Van vrijdagmiddag (12.00 uur) 21 december t/m dinsdag 1 januari is de gemeentegarage gesloten. Voor calamiteiten kunt u de gemeentegarage zeven dagen per week telefonisch bereiken tussen 7.00 en 22.00 uur.

MILIEUSTRAAT

Op eerste en tweede kerstdag en nieuwjaarsdag is de milieustraat gesloten; op maandag 24 december is deze geopend van 9.00 tot 15.00 uur en maandag 31 december van 9.00 tot 12.00 uur. Donderdag 27 en vrijdag 28 december gelden de normale openingstijden van 13.00 tot 18.00 uur. Zaterdag 29 december is de milieustraat geopend van 9.00 tot 15.00 uur.

RAADSVERGADERING

Op dinsdag 18 december vergadert de gemeenteraad om 19.00 uur in het gemeentehuis. U bent van harte welkom. Op de voorlopige agenda staan de volgende onderwerpen.

AGENDA

Vragenhalfuur; spreekrecht; loting bij hoofdelijke stemming; vaststellen agenda; vaststellen actielijst en besluitenlijst van 6 en 13 november 2012 en de termijnagenda van 18 december 2012; ingekomen stukken; Belastingverordeningen/-tarieven 2013; Verordening Wet maatschappelijke ondersteuning 2013; wijziging Bouwverordening Nederweert 2009; nemen van voorbereidingsbesluit voor de agrarische bouwvlakken op de locaties Baldessenweg 11 en Aan 't Ven 9; vaststelling bestemmingsplan met bijbehorend beeldkwaliteitplan Bedrijvenpark Pannenweg-West; afhandeling algemene beschouwingen (3 decentralisaties); wijziging begroting 2012; politiek-bestuurlijke actualiteiten; sluiting.

INFORMATIE

Inzage van de stukken is mogelijk bij de centrale klantenbalie, het gemeenschapshuis van Leveroy en bij de openbare bibliotheken aan de Kapelaniestraat in Nederweert en het Aerthijsplein in Ospel. Op www.nederweert.nl staat ook alle informatie.

GEMEENTE CONTACT

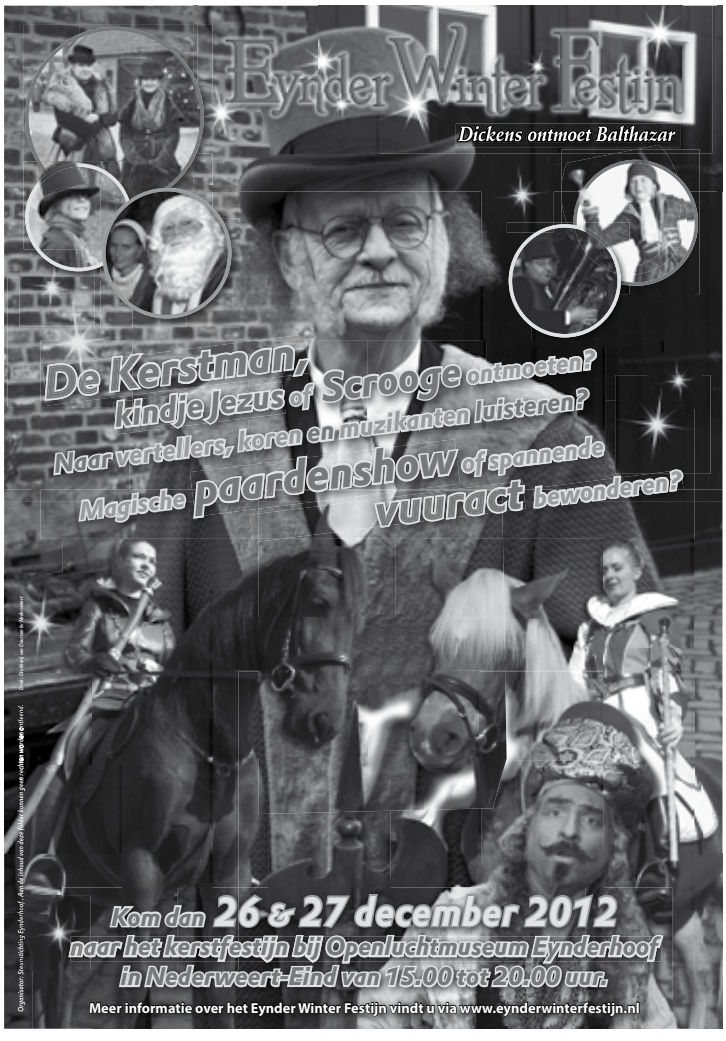

JUBILEUM GOLFBILJART TOERNOOI MET INTERNATIONALE DEELNAME

Biljart Vereniging Eind organiseert ter gelegenheid van haar 40 jarig bestaan, begin 2013, een groots golfbiljarttoernooi, Drie weekenden golfbiljart op het allerhoogste niveau!

Het toernooi start op zondag 17 februari met een eigen internationaal koppel Golfbiljart Biljart toernooi. Op deze dag komt de absolute Nederlandse en Belgische top bijelkaar.

Vanaf vrijdag 22 februari tot en met 3 maart worden in samenwerking met de Midden Limburgse Golfbiljartbond, de districts-kampioenschappen in de diverse klassen gespeeld. Ook vindt er een districtstreffen plaats met onze biljartkameraden uit België.
Dit alles vindt plaats in ons clublokaal, café-zaal „Bi-j Le-nie", dat deze dagen wordt omgebouwd tot een ware biljarttempel. De wedstrijden worden gespeeld op 10 biljarts.

Wij hopen u als speler, als sponsor en natuurlijk ook als toeschouwer te mogen begroeten. U hoort nog van ons!!

U bent van harte welkom.

Met vriendelijke biljartgroeten,
Bestuur en leden B.V.E.

KNEEPKENS
Voor auto of aanhangwagen
Profiteer nu van onze eindejaarsaanbieding.
Zie www.autorijschoolkneepkens.nl voor meer info.

STEVENS TELEVISIES
UW LED-TV ADRES!!
ACTIEPRIJZEN! Kijk voor de actie van de week op onze website
In 95% de goedkoopste!!
Persoonlijke service / Deskundig advies
Ook voor uw satelliet-systeem • DVD
Prijs-info niet telefonisch / per e-mail
Grootschoterweg 105-107 · Budel-Schoot
Tel. 0031 (0) 495 493616
www.stevensbudelschoot.nl
Open: ma. 10-18 u. - di. GESLOTEN
wo/do. 10-18 u. • vr. 10-20 u. • za. 10-17 u.

ACTIE Geldig van 13-12 t/m 19-12-2012
Cake'n Party Cupcakemaker 39,95 €
+ GRATIS Mix voor cupcakes met amandelen 400 g
Geldig zolang de voorraad strekt.
Vuurwerk voor oudjaar: BESTEL TIJDIG!

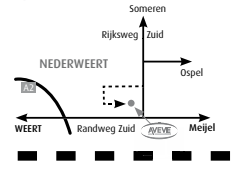

AVEVE Nederweert
Voorheen SAWIN - Boerenbond
Staat 40 - 6031 EM Nederweert
Tel: 0495 745031
maandag t/m vrijdag 9 u - 18 u
zaterdag 9 u - 17 u
tuin • dier • bakplezier

Gratis ondernemersspreekuur: een second-opinion op uw financiële cijfers

Vanaf 2013 starten CijferMeester Nederweert en Advies in Balans met een gratis spreekuur voor ondernemers.

Tijdens een gesprek van 45 minuten kunt u bij ons o.a. terecht voor:
- Startersadvies;
- Keuze rechtsvorm;
- Gratis check van uw laatste jaarrekening of aangifte inkomstenbelasting;
- Fiscaal advies;
- Vragen omtrent uw administratie.

Het spreekuur vindt eens per twee weken op donderdag tussen 15.00 u en 17.00 u plaats op het kantoor van CijferMeester Nederweert, voor het eerst op donderdag 10 januari 2013.

Aanmelden voor het spreekuur kan per email info@adviesinbalans.nl, of telefonisch 0495-844507. Ook voor meer informatie kunt u natuurlijk contact opnemen.

Advies in balans — CijferMeester

De koffie staat voor u klaar!

UITNODIGING

H.H. LANDBOUWERS
Jagersvereniging "St. Hubertus" te Ospel
nodigt grondeigenaren en grondgebruikers uit voor de jaarlijkse kaartavond.
Op maandag 17 december, aanvang 20.00 uur in café/zaal Peeljuweel te Ospel.
voor hazen en andere prijzen.
Het bestuur

NEDERWEERT WONINGVERENIGING

AAN DE HUURDERS VAN DE WONINGVERENIGING NEDERWEERT EN STARTERS OP DE WONINGMARKT

TE KOOP
Kapelstraat 26, Leveroy
met aanhorigheden.

Bouwjaar circa 1970, opp. perceel ca. 255 m², inhoud woning 300 m³.
Begane grond: hal met tegelvloer, meterkast (7 groepen/ 2 aardlekschakelaars/ automaten) en toiletruimte voorzien van fontein; doorzonwoonkamer met eiken parketvloer; dichte keuken met muurkast, trapkast en verzorgde keukenopstand; vanuit de keuken is er toegang tot de overkapping.
1e Verdieping: overloop, drie slaapkamers en badkamer met douche, wastafel, toilet en witgoedaansluiting.
2e Verdieping: vlizotrap naar bergzolder met dakraam en opstelplaats AWB HR-combi cv-ketel (2000) en mechanische ventilatie-unit.
Algemeen: kunststof kozijnen; volledig geïsoleerd; gedeeltelijk rolluiken; vrijstaande berging met openslaande deuren; voortuin met oprit; achtertuin o.a. voorzien van een overkapping, terras, achterom en erfafscheiding (hout).

Vraagprijs € 145.000,= k.k.

Bezichtiging is mogelijk op afspraak (tel. 0495-632050).

Geïnteresseerden kunnen hun interesse schriftelijk kenbaar maken bij WvN (Gutjesweg 6, 6031 ET Nederweert) vóór 22 december 2012.

Voorwaarde is dat gegadigden een woning van WvN vrijmaken of starter op de woningmarkt zijn.
Bij meerdere inschrijvingen zal geloot worden.

Vorkmeer Nederweert

In de gemeente Nederweert is Vorkmeer dé welzijnsorganisatie. Vorkmeer wil een bijdrage leveren aan het welzijn van mensen. De organisatie heeft diensten op het gebied van vrijwilligerswerk, welzijn ouderen, jongeren, leefbaarheid en sport.

MAATJESPROJECT: Enthousiaste vrijwilliger gezocht!
Voor een man van 32 jaar die woonachtig is in Nederweert, zoeken we een vrijwilliger die het leuk vindt om samen af en toe gezellige activiteiten te ondernemen. Meneer is een gezelschapsmens met veel interesses. Hij vindt het leuk om naar de bioscoop te gaan, voetbal te kijken en bijvoorbeeld ergens gezellig een kopje koffie drinken. Door zijn beperking vindt meneer het lastig om zelf contacten te leggen. We zoeken een sociaal en vriendelijk iemand die het leuk vindt om contacten aan te gaan en zich wil inzetten voor een ander. De voorkeur gaat uit naar een mannelijke vrijwilliger. Spreekt dit vrijwilligerswerk u aan? Neem dan contact met ons op! Ook voor meer informatie kunt u contact opnemen.

VRIJWILLIGER gezocht
Om een jongetje van 4 jaar te helpen met lezen en spreken. Aangezien zijn moeder de Nederlandse taal niet zo goed beheerst, kan zij haar zoontje hierbij zelf niet helpen. De bedoeling is dat u –als het mogelijk is- 2 keer per week een uurtje met hem bezig bent. Tijden in overleg af te spreken met de moeder. Als u interesse heeft, kunt u contact met ons opnemen.

In de periode van 24 december tot 7 januari is Vorkmeer Nederweert gesloten.

INLICHTINGEN
Heeft u nog vragen of wenst u verdere inlichtingen? Neem dan contact met ons op, Vorkmeer Nederweert, Kapelaniestraat 4, 6031 BX Nederweert, tel. 0495-688249, mail info@vpnederweert.nl of kijk op www.vpnederweert.nl.

zand | cement | stenen | isolatie | betonvloeren | dakpannen

Hout- en bouwmaterialenhandel
MAAS
BOUWBEDRIJF
BOUWMATERIALEN
KOZIJNEN

kunststof panelen | houten vloeren | plafond panelen | buiten parket

Nieuwendijk 84
5712 EN Someren
T. 0031 493 491419
www.amaas.nl

Hoogwaardige producten voor zakelijke en particuliere sector!

Het ideale adres voor:
- ZZP-ers
- Zelfbouwers
- Doe-het-zelvers

Open: ma. t/m vr. 7.00-18.00 u.
zaterdag 7.00-13.00 u.

Zaterdag geopend van 7.00 tot 13.00 uur

Voor o.a.
- Keralit gevelpanelen
- Laminaat, plafonds, wanden en deuren
- Beton- en gebakken klinkers
- Tuinhuisjes en tuinhout
- Schuttingen en poorten
- Trampolines

hout en plaatmaterialen
stenen en dakpannen
diverse bouw- en afbouwmaterialen
kunststof / alu. / houten kozijnen
buiten- en binnendeuren
deurklinken, hang- en sluitwerk
plafonds, laminaat

Bezoek onze showroom!

kunststof kozijnen | houten kozijnen | buiten deuren | binnen deuren

bouwhout | meranti | plaatmateriaal | tuinhout | plinten | architraven

Te koop kerstbomen
Nordman, blauwspar, Abiës en zilversparren van 0,5 m tot 3 m hoog. Met of zonder kluit, ook in pot.
Elke dag open, zondags ook. 's Avonds verlicht.
Eventueel thuisbezorgd.
Mertens, Molenweg 90, 6031 RC Nederweert
(nabij rotonde Mc Donalds)
tel. 0495-62 63 58 / 06-14 10 50 84

De feestmaand nadert weer....

Zoekt U een origineel en niet te duur eindejaarscadeau?
Wellicht is onze gedichtenbundel **"En dan weer verder te gaan..."** een goed idee!
Dit kunt U voor € 8,-- kopen bij:
- Gemeenschapshuis De Haaze-Hoof te Ospel,
  De Dorpsherberg te Ospel,
  drogisterij De Vijzel te Nederweert en Openluchtmuseum Eynderhoof teNederweert Eind

Met vriendelijke groeten,
de Schrijvers Kring Ospel.

Weekaanbieding

Kersenvlaai
Hele € 8,90 - halve € 4,95
Kerststol middel € 6,25
Worstenbroodjes 5+1 GRATIS
Rijstevlaai met slagroom
€ 11,95 halve € 6,75

WEEK 51 17 t/m 24 december

Bakkerij Korsten | T: 0495 - 63 21 85
E: bestellingen@bakkerijkorsten.nl | www.bakkerijkorsten.nl

Investeer in de bouw

We zijn nog lang niet uitgebouwd in Nederland!

Volgens de berekeningen zijn er in de komende tien jaar 500.000 nieuwe woningen, juist ook voor starters en senioren nodig. 80 procent van de basisscholen heeft een verbouwing nodig om de luchtkwaliteit binnen op orde te krijgen of asbest te verwijderen en ook op het gebied van wegen en bruggen is onderhoud en nieuwbouw dringend noodzakelijk. In Limburg is het niet anders, aldus Harrie van Eck van Haegens Bouw uit Horst.

Foto: Foto ID Eugene van Hoof

"Kijk naar de megaplannen die er in Zuid-Limburg zijn ten aanzien van het renoveren van oude huurwoningen. Wat je nu ziet, is dat iedereen de hand op de knip houdt. Consumenten, bedrijven, gemeenten, de provincie Limburg en woningcorporaties. Van die eerste twee groepen kan ik het wel begrijpen. En ik begrijp ook dat er door de overheid in de huidige tijd goed naar budgetten gekeken moet worden, maar met investeringen in bouwprojecten breng je juist de motor van de economie weer op gang. Daarmee komt een hele keten weer in beweging. Goed voor de werkgelegenheid en de groei hier in de regio."

De Bouw maakt het

Brancheorganisatie Bouwend Nederland is onlangs een campagne gestart om het tij in de bouw te keren, onder de titel: 'De Bouw maakt het'. We moeten juist nu investeren, is de oproep aan politiek, gemeenten, provincie Limburg en corporaties.

De Bouw maakt het

Grondprijzen in Limburg

De directeur van Haegens Bouw zit niet op subsidies voor het bedrijf te wachten. "Daar gaat het helemaal niet om. Maar er moeten maatregelen genomen worden die het vertrouwen weer terug brengen en de boel in beweging krijgen. We moeten af van de terughoudendheid. Banken moeten starters weer gaan financieren. Wooncorporaties moeten hun woningen duurzaam renoveren. De gemeenten in Limburg moeten hun grondprijzen realistischer maken en niet beknibbelen op onderhoud aan panden en wegen. Dat is goedkoop die straks duurkoop blijkt te zijn. Bovendien ligt verloedering op de loer. Zonde!"

Subsidies energiezuinig verbouwen in Limburg. Profiteer ervan!

De overheid maakt energiebesparende verbouwingen nu nog aantrekkelijker door een aantal tijdelijke subsidies en financieringen. Maak er gebruik van zo lang het nog kan.

Limburgse Energie Subsidie

Tot 1.000 euro subsidie bij maatregelen energiebesparing of duurzame energie.

BTW-verlaging isolatie

6% BTW op arbeidsuren (en materiaal) bij vloer-, gevel- en dakisolatie.

Goedkoper lenen

Duurzaamheidsleningen (1 tot 3% rente) en 'groene' hypotheken (tot 0,2% rentekorting) op bedragen die gebruikt worden voor energiebesparende maatregelen in uw huis. Verschilt per gemeente.

Kijk voor uitgebreide informatie op www.energiesubsidiewijzer.nl. Via uw postcode ziet u ook meteen welke subsidies er voor uw woning beschikbaar zijn.

Gat in de weg? Melden!

Uit onderzoek van TNS-Nipo dit jaar blijkt dat een kleine 60 procent van de Nederlanders aangeeft dat de kwaliteit van regionale en lokale wegen achterblijft bij die van rijkswegen. 90 procent vindt dat er niet beknibbeld moet worden op onderhoud ervan. De bezuinigingen bij provincies en gemeenten doen echter anders vermoeden.

Foto: Hans Oostrum Fotografie

Gelukkig kunt u daar zelf ook wat aan doen. Bouwend Nederland-voorzitter Elco Brinkman: "Meld gaten in de weg! Iedereen kent voorbeelden van slechte wegen en losliggende bestrating. Via 'www.verbeterdebuurt.nl' kan iedereen een melding maken, eventueel voorzien van foto, van een onveilige of slecht onderhouden situatie of weg. Die melding komt dan binnen bij de betreffende gemeente en op de Facebook-pagina van Bouwend Nederland. Een goed initiatief waar al veel gebruik van wordt gemaakt. Het gat in de begroting van gemeenten en provincies, mag niet het gat in de weg worden."

Handige sites

Vakbekwame aannemers:
Bouwendnederland.nl/aannemer

Subsidies energiezuinig verbouwen:
Energiesubsidiewijzer.nl

Checken en aanvragen bouwvergunning:
Omgevingsloket.nl

Verbouwen met garantie:
Bouwgarant.nl

Steun de bouw:
Debouwmaakthet.nl

Bouwend Nederland
de vereniging van bouw- en infrabedrijven

Nieuwe aanbouw is geweldig

Corrie en Arjan van Steenis zijn erg blij met hun nieuwe aanbouw. "Over de hele breedte van het huis is er twee meter bijgekomen. Dat klinkt als niet heel veel, maar het levert toch een hoop extra ruimte op. Fantastisch. Overal nieuwe plafonds en vloeren en we zijn boven van twee naar vier slaapkamers gegaan. Erg handig met vier kinderen in huis."

Foto: VDC Fotografie - Dico van Zandvrijk

Ondanks dat Arjan een eigen bedrijf in de bouw heeft, Stratenmakersbedrijf Arjan, en dus best handig is, hebben ze toch gekozen om de verbouwing te laten doen door Aannemersbedrijf Blom uit Est. "Dan weet je dat het goed en snel gebeurt. Bovendien zitten ze hier in de buurt, dat werkt lekker makkelijk. We zijn er erg tevreden over."

Subsidie gemeente

"We hebben ook meteen het hele dak laten isoleren. Dat zal straks zeker gaan schelen op de energienota. Daarnaast kregen we daar ook nog eens 500 euro subsidie van de gemeente voor. Altijd mooi meegenomen." Ook werd meteen de schuur verbouwd tot een kleine seniorenwoning voor de mantelzorg voor Arjan's ouders. "Alles bij elkaar is het precies geworden zoals we het in ons hoofd hadden. Het was wel even puzzelen met de financiering, maar nu we er echt in zitten, is het geweldig."

KERKDIENSTEN

H.H. MISSEN IN WEEKEINDE

Sint-Lambertus/Nederweert: zaterdag 18.00 uur, zondag 09.30 uur.
O.L. Vrouw Onbevlekt Ontvangen/Ospel: zaterdag 19.00 uur, zondag 10.00 uur.
H.-Gerardus Majella/Nederweert-Eind: zaterdag 19.15 uur.
Sint-Rochus/Budschop: zondag 11.00 uur.
O.L. Vrouw van Lourdes-kapel/Schoor: zondag 10.00 uur.
H.-Barbara/Leveroy: zondag 09.30 uur.

PAROCHIE SINT-LAMBERTUS

Pastoor R. Schuffelers: pastorie Schoolstraat 2, 6031 CW Nederweert, gesprek met pastoor volgens afspraak (tel. 631317); E-mailadres: pastoor@kerknederweert.nl
Parochiecentrum: Kerkstraat 58, kantooruren maandag, woensdag en vrijdag 10.00-11.00 uur voor het bestellen van HH. Missen, afhalen van doopbewijzen enz. tel. 625887; e-mail adres kantoor: administratie@kerknederweert.nl
Voor het overmaken van misstipendia, kerkbijdrage, giften e.d. Rabobank rek. nr.1355.07.227 ten name van Kerkbestuur Sint-Lambertusparochie te Nederweert.
Website: www.kerknederweert.nl

Liturgische kalender van 13 december tot en met 22 december 2012

DONDERDAG 13 DECEMBER
Gedachtenis van H.-Lucia, maagd en martelares
18.00 uur Geen uitstelling, rozenkrans en H. Mis.

VRIJDAG 14 DECEMBER
Feest van H.-Johannes van het Kruis, priester en kerkleraar
18.30 uur Rozenkransgebed.
19.00 uur H. Mis met de Derde Orde.

ZATERDAG 15 DECEMBER
Vooravond van de derde zondag van de Advent
18.00 uur H. Mis (dameskoor Cantantes, lector mevr. L. Roost) – jaardienst Piet Roost, Nellie Janssen-Maas en overleden familie, Nelly Stultjens-van Eijndhoven, ouders Stultjens-van Tongerlo en zonen Mies en Piet.

ZONDAG 16 DECEMBER
Derde zondag van de Advent
09.30 uur (zang herenkoor, lector mevr. L. Caris) – zeswekendienst Nel Doensen-Knapen, jaardienst Annie van den Berk-Feijen, Mathias Stals en Catharina van Loon, Clementine Niessen, ouders en Catharina Manders, Wim Mulders.

MAANDAG 17 DECEMBER
18.30 uur Rozenkransgebed in Mariakapel.
19.00 uur H. Mis in Mariakapel - tot bijzondere intentie.

DINSDAG 18 DECEMBER
18.30 uur Rozenkransgebed.
19.00 uur H. Mis met de LKV.

WOENSDAG 19 DECEMBER
18.30 uur Geen rozenkransgebed en H. Mis.

DONDERDAG 20 DECEMBER
18.00 uur Uitstelling van het Allerheiligste.
18.30 Rozenkransgebed.
19.00 uur H. Mis – jaardienst Godefridus Verdonschot.

VRIJDAG 21 DECEMBER
18.30 uur Rozenkransgebed in Mariakapel.
19.00 uur H. Mis in Mariakapel.

ZATERDAG 22 DECEMBER
Vooravond van de vierde zondag van de Advent
18.00 uur H. Mis – (zang dameskoor Cantantes, lector mevr. H. Dielissen) -

Misdienaars
Zondag 16 december 09.30 uur: Borbin en Benke Roost.

Wederom kerststal met beweegbare beelden
Op kerstavond staat de kerststal met de beweegbare beelden weer achter in onze kerk. De stal is te bezichtigen van 25 december tot en met 1 januari en ook op zondag 6 januari (Driekoningen). Alle middagen van twee uur tot half vijf. En natuurlijk ook na de H.H. Missen. In de kerk zijn ook minikerststallen in vitrines te bewonderen.

Kerstspel
Het kan nog. Je kunt je nog opgeven om mee te doen met het kerstspel dat op kerstavond (24 december) rond de avondmis in de kerk wordt gespeeld. Aanmelden bij de pastoor op de pastorie of deze week woensdagmorgen of vrijdagmorgen tijdens het spreekuur in het Parochiecentrum.

KAPEL O.L. VROUW VAN LOURDES IN SCHOOR

Kerkbijdrage Rabobank rek. nr.1355.09.246
en ING-bank gironr. 2943427

Zondag 16 december
10.00 uur H. Mis – voor Sjra Thijssen (vanwege verjaardag).

LITURGISCHE VIERING IN ZORGCENTRUM DE WEI-JER (ST. JOSEPH)

Vrijdag 14 december 18.30 uur.
Muziek: samenzang

PAROCHIE H. GERARDUS-MAJELLA

Pastoor R. Schuffelers
Spreekuur woensdag 11.00-12.00 uur en volgens afspraak tel. 631317.
Contactadres: Lenie Mackus
Tjongerstraat 3 tel. 626380
b.g.g. in spoedgevallen 06-22617907
e-mail: hmackus@chello.nl
Postbank 1051421; Rabo 13.55.07.715

15 t/m 22december 2012

ZATERDAG 15 DECEMBER: 19.15 uur H. Mis, jaardienst ouders Peerlings-Jacobs, voor Truus Verheijen-Beenders namens de buurt.

WOENSDAG 19 DECEMBER: 17.00 uur Kerstviering basisschool De Tweesprong.

ZATERDAG 22 DECEMBER: 19.15 uur H. Mis.

LEZERS: zaterdag 15 december Francien Verheijen, zaterdag 22 december Piet van Gog.

MISDIENAARS: zaterdag 15 december Ayla en Lois Beerens, zaterdag 22 december Jarno Bongers en Valerie Beerens.

"Wees meester in je eigen leven, maar een gast in dat van een ander"

SINT ROCHUSPAROCHIE BUDSCHOP

Contactpersoon: Pastoor R. Schuffelers, Schoolstraat 2 Tel 631317 Fax 632453
Banknummer Sint Rochusparochie: 135506824 of Giro 1836498.

Voor het bestellen van H. Missen, het opgeven van intenties en het uitschrijven van doopbewijzen kunt u contact opnemen met Mia Gubbels, Budschop 6, telf. 632821.
U kunt ook per e-mail de intenties opgeven op het adres: gubbels@kpnplanet.nl en het bedrag van € 20,00 overmaken op rek.13.55.06.824 van de St.Rochusparochie Budschop of op Giro 1836498. Een andere mogelijkheid is het bedrag van € 20,00 in een envelop af te geven bij Mia Gubbels, met vermelding van uw naam, adres en telefoonnummer en de opgave van de misintentie met de gewenste datum.
Opgave misintenties vóór donderdag i.v.m. uitgave van het weekblad.
Telefoonnummer Parochiecentrum St. Rochus: 631760
Voor het uitreiken van de H. Communie aan huis, kunt u contact opnemen met de heer Bert Verheggen, telf. 632684

ZONDAG 16 DECEMBER 2012 H. Mis om 11.00 uur.
Koor: Zondagskoor

H. Mis voor het geestelijk en tijdelijk welzijn van de parochie. H. Mis voor Pierre van Nieuwenhoven en ouders Van Nieuwenhoven-Pepels.

Lector: Annie Van Nieuwenhoven
Misdienaar: Bert Verheggen
Collectant: Jan Kuepers

Overleden
Op 30 november is de heer Theu Gerris, Rochusstraat 61, overleden.
Dat hij moge ruste in vrede.

H. Missen met KERSTMIS
Maandag 24 december, Kerstavond, is er om 17.30 uur een gezinsmis voor en door kinderen met zang van het jeugdkoor "De Kwikkwekkertjes". Hierin wordt het kerstverhaal verteld. Ook kleine kinderen zijn van harte welkom.

Dinsdag 25 december 2012, eerste Kerstdag, is er om 11.00 uur een H. Mis met zang van het St-Rochuskoor.

Woensdag 26 december, tweede kerstdag, is er een H. Mis om 11.00 uur met zang van het Zondagskoor.

PAROCHIE O.L. VROUW ONBEVLEKT ONTVANGEN TE OSPEL

Pastoor A. Koumans, OMI Ospel
O.L. Vrouwestraat 53 6035 AN
tel/fax 631307
In spoedgevallen boodschap inspreken.
Spreekuren :
pastoor : dinsdag + donderdag 10.30-12.00
pastorie : maandag t/m vrijdag 10.30-12.00
Rabo 14.03.00.511 - Giro 103.36.64
Gezinsbijdrage Rabo 14.03.01.879

KERKDIENSTEN 15 – 22 december.

ZATERDAG 15 DECEMBER, 11.00 (Kinderkoor De Rikrakkers) Kerstviering KBO Ospel. 19.00 (Kerkelijk zangkoor Gregoriaans), Jan Beerens (verjaardag), Jac Jacobs (verjaardag), jrd Nellie Weekers-Migchels, jrd Thei Ament, ghm Sjang Huijerjans en Hendrina Michiels en kinderen, ghm Cato Op 't Root.

ZONDAG 16 DECEMBER, 3e zondag van de Advent, zondag "Gaudete", 10.00 (Samenzang) ouders Driessen-Weekers, ouders Salimans-Hermans en zoon Peter, Theu Bijlmakers en zoon Albert (verjaardag).

DINSDAG 18 DECEMBER, 19.00 Kerstviering L.K.V.

DONDERDAG 20 DECEMBER, 19.00 voor de zieken.

VRIJDAG 21 DECEMBER, 10.00 – 12.00 : Kerstcommunie voor de zieken.

ZATERDAG 22 DECEMBER, 19.00 (Zanggroep Ospel) jrd Ton Vaes, jrd Sjef van Deursen, ghm ouders Camp-Hangx en zoon Mathieu, ghm Sjra Niessen en Lies Niessen-Strous, zwd Tjeu Zegveld, zwd Drika Hermans-Jonkers.

ACOLIETEN: za. 15 dec. 19.00: Richard Wilmsen, Thomas Wilmsen; zo. 16 dec. 10.00: Dennis van Rooijen, Victor Köster, Sander van Lierop, Cas Schonkeren; za. 22 dec. 19.00: Harry Geerlings, Kathy Geerlings.

DOOPSELS: Door het Sacrament van het H. Doopsel zijn Mirthe van de Ven, Venloseweg 18, en Lukas Verheijen, Weert, in onze geloofsgemeenschap opgenomen. We wensen dopelingen en ouders van harte geluk en een goede toekomst.

ADVENT: We spreken van de donkere dagen vóór Kerstmis ..... Donker is gebrek aan licht : je ziet elkaar niet staan, er is geen weg. Je kunt alleen maar leven waar licht schijnt. Rond Kerstmis zie je veelbelovende dingen gebeuren : zorg en aandacht, het onrecht schrijnt eens te meer. Kijk maar om je heen. Maar .... waar komt toch in 's hemelsnaam het licht vandaan, dat ons elkaar doen zien, dat ons feest doet vieren ? Wie is toch het licht in de nacht, dat ons op het spoor brengt om licht voor elkaar te zijn, midden in de winternacht ? In deze voorbereidingstijd op Kerstmis krijgen we misschien het antwoord op deze duistere vragen. Zondag klinkt in de liturgie het "Gaudete" : verheugt u, wees blij, het Kerstfeest nadert spoedig. De KBO Ospel houdt a.s. zaterdag haar jaarlijkse Kerstviering en de LKV dinsdag a.s.

KERSTCOMMUNIE ZIEKEN: Vrijdag 21 december wordt de Ziekencommunie van Kerstmis uitgereikt. U kunt zichzelf of een familielid nog aanmelden op de pastorie. Wie als regel de communie al ontvangt, hoeft zich niet opnieuw te melden.

GEZINSVIERING KERSTAVOND: Om de gezinsviering op Kerstavond om 19.30 rustiger te laten verlopen worden geen zitbankjes voor de kinderen meer geplaatst. De ouders worden verzocht om hun kinderen bij zich in de bank te nemen.

Pastoor A. Koumans.

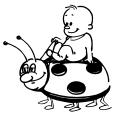

Wij zijn dolgelukkig met de geboorte van onze dochter

Hetty Iris

Zusje van Will, Malena* en Tessa

Geboren op
1 december 2012 om 08.34 uur
Ze weegt 3.4 kg en
haar lengte is 53 cm.

Mayke en Trevor Wood van Gemert
Santaquin, Utah, USA

PAROCHIE H. BARBARA LEVEROY

Tel. 0495-651316
Internet: parochie.leveroy.net
Week van 15 dec. 2012 – 22 dec. 2012
Bankrekeningnummer: 12.84.00.625
Opgave misintenties Tel. 0495-651237
Parochiebureau geopend
1ste en 3e zondag van de maand
na hoogmis tot 11.30 uur.
U kunt hier dan terecht voor o.a. het opgeven van misintenties en andere parochiezaken. Op feestdagen is het parochiebureau gesloten
Tel. Parochiebureau 0495-651230

Zondagmorgen 16 dec. 9.30 uur: 3de Zondag van de Advent
Als jrd. voor Johannes Breukers, Maria Peeters en Anna, Hubert en Theodoor Breukers, Overleden ouders Knapen-Stultiëns en tevens v.w. haar verjaardag (Cantate)

Mededelingen:
- Wilt u ervoor zorgen dat verwelkte bloemen op het kerkhof worden opgeruimd zodat het kerkhof er voor de winter weer netjes bij ligt. U kunt de verwelkte bloemen brengen naar de grote vuilnis op het kerkhof. Materialen als plastic potten, stenen potten oase en andere restmaterialen mee nemen naar huis. Bij voorbaat namens het kerkbestuur onze hartelijke dank;
- Overleden in de leeftijd van 58 jaar Thijs Brentjens moge hij rusten in vrede;
- 24 dec. 19.00 uur kinderkerstdienst, 24 dec. 22.00 uur nachtmis, 25 dec. 1ste kerstdag 9.30 uur hoogmis, 26 dec. 2e kerstdag 9.30 uur hoogmis, 1 jan. volkszang 9.30 uur, 6 jan. 9.30 uur Gemengd koor Con Amore Baexem.

L.K.V. OSPEL

Beste leden,

Op dinsdag 18 december houden we onze Kerstviering, die begint met een H. Mis om 19.00 uur in onze parochiekerk, waarna de gebruikelijke koffietafel volgt in de Haaze-hoof.

Na deze versterking van de innerlijke mens treedt onze eigen toneelgroep "Önger Ös" voor ons op. Alvorens huiswaarts te keren is er een loterij met vele prijzen. We wensen jullie een sfeervolle en gezellige avond. Tevens wensen we jullie prettige feestdagen en bovenal een gezond 2013.

Met vriendelijke groeten,
het bestuur.

L.K.V. NEDERWEERT

Hallo dames,

Dinsdag 18 december vieren we Kerstmis. We beginnen met een boetevieringin de Lambertuskerk om 19.00 uur. Daarna voortzetting in de grote zaal van de Pinnenhof. Dames die niet naar de kerk gaan: de zaal is om 19.45 uur open.
Dit is de laatste bijeenkomst van 2012. We wensen u fijne kerstdagen en een goed en gezond 2013.
Onze 1e bijeenkomst in 2013 is dinsdag 15 januari, dan gaan we kienen.

Met vriendelijke groeten,
Het bestuur

Kerstverlichting centrum Nederweert

NEDERWEERT SFEERVOL VERLICHT

De donkere dagen van het jaar zijn weer aangebroken. De dagen worden steeds korter en de avond valt al vroeg. Met de feestdagen in het vooruitzicht maken we het toch graag gezellig in Nederweert. Winkeliers uit het centrum hebben daarom de straten opnieuw versierd met kerstverlichting. Dat geeft het winkelen in Nederweert net dat beetje extra sfeer!

De kerstverlichting wordt mede mogelijk gemaakt door:
Schmitz-Engelen – Kapsalon Ton Willems – Kapsalon Ymfe – Pleunis Mode – Verzekering/Financiering Mackus – Restaurant Diverso – De Spijkerbox – DPS Nederweert – Jumbo Heerschap Nederweert – Palmen Sport – Alda's Handwerkboetiek – Hubo Duijts – Kessels Mannenmode – Jola Mode – Shoeby Fashion – Bloemstyling 't Roosje – Shoetime – Apotheek Naus – HEMA – Bollen Modeschoenen – Cafetaria 't Goudhaantje – Café Zaal Centraal – Eyecentre Nederweert – Drogisterij Janssen v.d. Kerkhof – Jan Driessen Tweewielers – Slagerij Hermanns – Kaasshop Inge – Foto Nederweert – Bakkerij Jos Puts – Wijnkoperij Storms – Jan Brinkmans Opticiën – Saelmans Hypotheken – Expert Lambers – Guulke – De Kleine Winst

Nederweert maakt het gezellig met de feestdagen!

Rouwcentrum van den Boom Ospel
Tel. 0495 - 62 53 56

Rouwcentrum van den Boom Meijel
Tel. 077 - 466 41 41

Een persoonlijk afscheid is zeer waardevol.

Ongeacht waar of hoe u verzekerd bent
U mag altijd zelf beslissen welke uitvaartondernemer u kiest.
Wij verzorgen alle formaliteiten, voor de uitkering van uw polis.

Ook beschikken wij over diverse koelsystemen, waardoor het mogelijk is uw dierbare overledene aan huis op te baren.

Aula Tumulus in Meijel een locatie voor levensoverwegingen, wanneer gekozen wordt voor een niet kerkelijke afscheiddienst.

Begrafenis- en crematieonderneming van den Boom

Dankbetuiging

De vele hartelijke blijken van medeleven en belangstelling, ontvangen tijdens haar ziek-zijn en na het overlijden van mijn zorgzame vrouw, onze lieve moeder, schoonmoeder en oma

Leen Zegveld - Cuppens

hebben wij allen bijzonder gewaardeerd, het geeft ons steun en kracht om verder te gaan. Een bijzonder woord van dank aan huisarts T. van de Laar en Geuns Uitvaartbegeleiding.

Pierre Zegveld
Kinderen en kleinkinderen

Nederweert, december 2012

Dankbetuiging

Graag willen wij iedereen bedanken voor alle blijken van belangstelling en medeleven bij de ziekte en het overlijden van

Nel Doesen-Knapen

Uw aanwezigheid hebben wij zeer op prijs gesteld.

Wiel
Johan – Lilian
Sophie
Ineke – William
Lotte

Een speciaal woord van dank aan iedereen die ons heeft bijgestaan in deze moeilijke tijd.

De zeswekendienst vindt plaats a.s. zondag 16 december om 9.30 uur in de St. Lambertuskerk te Nederweert.

Met de collecte voor het Hospice te Weert is een bedrag van € 330,00 gedoneerd. Hiervoor hartelijk dank.

Te koop kerstbomen

Nordman, blauwspar, Abiës en zilversparren
van 0,5 m tot 3 m hoog. Met of zonder kluit, ook in pot.
Elke dag open, zondags ook. 's Avonds verlicht.
Eventueel thuisbezorgd.

Mertens, Molenweg 90, 6031 RC Nederweert
(nabij rotonde Mc Donalds)
tel. 0495-62 63 58 / 06-14 10 50 84

Kerstgezinsviering in de St. Lambertuskerk

Vrijdagmiddag 30 november kwamen er 20 kinderen in het parochiecentrum bijeen om een adventskrans te maken. Bijgaande foto laat zien dat het knutselwerk zeer goed gelukt was. De kinderen hebben veel plezier gehad. De kransen kregen een ereplekje in de kerk. Zaterdag 1 december zagen de kinderen in de gezinsmis het eerste kaarsje branden en na afloop mochten zij hun adventskrans mee naar huis nemen.

Op maandag 24 december is de er een KERSTGEZINSVIERING OM 19:00 UUR IN DE ST. LAMBERTUSKERK. Tijdens de viering wordt het kerstverhaal verteld. Om het kerstverhaal uit te beelden is Pastoor Schuffelers op zoek naar kinderen die graag mee willen spelen. Zij hoeven geen tekst te leren maar beelden het verhaal uit wat verteld wordt. Alle kinderen van de bassischool mogen meedoen. Deelname is gratis.
Als uw kind mee wil spelen in het kerstverhaal geef het dan op via onderstaand strookje en lever het voor 19 december in bij de pastoor Schuffelers in de brievenbus op schoolstraat 2 of mail naar Lies Roost op Roost447@planet.nl. Vermeld de naam van het kind, de leeftijd, adres en telefoonnummer.

Let op: het verhaal wordt ÉÉN maal gerepeteerd in de kerk op vrijdag 21 december. Je ouders mogen je vrijdags om 15:30 uur brengen en rond 17:00 uur weer ophalen in het parochiecentrum (ingang achterzijde kerk bij de parkeerplaats van Jan Linders).

Pastoor Schuffelaars en de dameswerkgroep vinden het fijn als er veel kinderen meedoen.

- - - - - - - - - - - - ✂ - - - - - - - - - - - - ✂ - - - - - - - - - - - - ✂ - - - - - - - - - - - -

Ik ..... wil meedoen

met het kerstspel in de kerk.

Ik ben ..... jaar oud en mijn telefoonnummer is:.....

Mijn adres is: .....

.....

OPEN EETTAFEL LEVEROY

Op donderdag 20 december is weer open eettafel, aanvang 12.00 uur. Vaste bezoekers **afmelden** voor woensdagmiddag 19 december 11.00 uur. Nieuwe bezoekers **aanmelden** tot dat zelfde tijdstip.

Tel. 651501; 652274; 651633

Goedgebruiktgoed
in- en verkoop
WITGOED
de beste merken wasmachines, condensdrogers, koelkasten enz.
met garantie

Openingstijden:
maandag gesloten
dinsdag t/m zaterdag
van 10.00 - 17.00 uur.

Graafschap Hornelaan 118h Weert
Tel. 0495-534434 / 06-41826841
www.goedgebruiktgoed.com

55+ DANSEN

Donderdag 13 december is er weer 55+ dansen in Café – Zaal Bi-j Le-nie Kruisstraat 53 te Nederweert-Eind.
Binnenkomst aan achterzijde, tevens parkeergelegenheid
We beginnen om 20.00 uur en eindigen om 24.00 uur.
www.cafezaalbijlenie.nl/

Thuiszorg Land van Horne
Tel: 0800-33 33 888

Thuiszorg St. Joseph
St. Josephstraat 8
6031 EN Nederweert

Woonzorgcomplex Aan Stad-thoës
Stad 2, 6035 AV Ospel

Cliënten Service Dienst

Voor al uw hulpvragen op het gebied van verzorging, verpleging en huishouden.
Tevens uitleen vanuit Thuiszorg St. Joseph, St Josephstraat 8 van verpleegartikelen, zoals rollators, hoog/laag bedden, krukken.

Openingstijden van 11.00 tot 13.00 uur tijdens werkdagen. Buiten deze openingstijden bent u welkom bij Medicura, Maaspoort 64 in Weert

Voor uitleen vanaf Aan Stad-thoës te Ospel kunt u dagelijks terecht van 11.00 tot 17.00 uur.

Ook voor ondersteunende begeleiding overdag of thuis.

Wij helpen u ook graag met uw aanvraag voor zorgverlening bij het Centrum Indicatiestelling Zorg.

ZWANGER, neem dan contact op met
Verloskundige **LENIE CARIS**
en **CHANTAL LEVEAU**
voor de 8e week van de zwangerschap
Brugstraat 6, Nederweert
tel: 06-10644332 www.lenie-chantal.nl
Spreekuur op di.-avond en za.-ochtend

ALGEMEEN
MAATSCHAPPELIJK WERK
MIDDEN-LIMBURG

Tel. 088 – 656 06 00
Dagelijks van 08.30-17.00 uur

Bureau Weert:
Vogelsbleek 10, 6001 BE Weert
Spreekuur dagelijks van 09.00-10.00 uur

Bureau Nederweert:
Hogeweg 13, 6031 CA Nederweert
Spreekuur dinsdag van 09.00-10.00 uur

In crisissituaties buiten kantoortijden:
SOS Telefonische Hulpdienst:
(077) 35 48 888

Kiest u voor gebaande paden of vaart u uw eigen koers ?

Geuns Uitvaartbegeleiding

Geuns Uitvaartbegeleiding heeft oor voor uw wensen en oog voor details. Bent u alternatief of traditioneel, modern of klassiek: samen geven we de uitvaart de 'kleur' die u wenst. Wij blijven onafhankelijk, want… waar u ook verzekerd bent, u kunt altijd een beroep op ons doen. We bespreken, verzorgen en begeleiden persoonlijke uitvaarten en alle formaliteiten eromheen.

● Vogelsbleek 18/A ● 6001 BE WEERT ● (0495) 549 630 ● www.geuns.nl ●

2013 CALORIEËN DA'S MAAR 5 KEER OP DE LOOPBAND BIJ LACO

Profiteer nu van het Makkelijk Fit Voordeel

t.w.v. €50

Laco maakt fitter worden (en blijven) al 25 jaar gemakkelijk

Laco viert zijn zilveren jubileum! Al 25 jaar maken we fitter worden makkelijk. Ook in 2013. Als sporter sta je altijd centraal bij Laco. Daar doen we alles voor. Of je nu zwemt, fitnesst of groepslessen volgt, je kan altijd terugvallen op onze kennis en ervaring. Wij helpen je op een gezonde manier met sportief bewegen. Daarvoor kies je bij Laco uit een uitgebreid aanbod van zwem- en fitnessprogramma's. Dat is sportief bewegen makkelijk maken.

Word nu lid en profiteer! Je betaalt geen instapgeld (€27,50) én ontvangt het Laco Makkelijk Fit Pakket met onder andere een sporttas en een handdoek t.w.v. €22,50. Het Makkelijk Fit Voordeel is geldig van 17 december 2012 t/m 13 januari 2013. Vraag naar de actievoorwaarden.

#TWITNESS

@LacoTwitness: Volg Laco ook op Twitter. Je blijft dan altijd op de hoogte en ontvangt elke dag een Makkelijk Fit Tip! Een leuke steun in de rug voor je dagelijkse portie beweging.

LACO 25 JAAR
sportief genieten

Laco sportcentrum Nederweert

Winnerstraat 1, Nederweert, Tel.: (0495) 62 59 25, www.laco.eu

PAUL 15 jaar

EETCAFE DE KLEINE WINST

Eind 2012 'zit' Paul van der Sande 15 jaar in Eetcafé De Kleine Winst! Dit laten we natuurlijk niet zomaar ongemerkt voorbij gaan...

Daarom presenteren we u het feestweekend van 15 jaar Paul!

27 DECEMBER
Inluiden feestweekend met de Gouverneur en GRATIS DRANK tussen 00.00 – 01.00 uur

28 DECEMBER
Vanaf 21.00 uur: livemuziek: Tribute!

29 DECEMBER
*Jorinne sings Springsteen
*KBP-band
*Route 66
*Harry Zelluf en Joerik

30 DECEMBER
12.00 - 13.30 uur: Brunch
14.00 uur: Reintje de Vos voor de kids!
14.00 - 03.00 uur: Disco Haro Top 100

VAN 27 T/M 30 DECEMBER:
Consumpties € 1,50 i.v.m. het 15-jarig jubileum.
Koop je voor € 30,- penningen dan is de brunch gratis!

31 DECEMBER
Oudejaarsbuffet: Drank + uitgebreid buffet tot 00.00 uur € 32,50

NIEUWJAARSDAG
Vanaf 21.00 uur: F.A.R.T.

AGENDA EETCAFE DE KLEINE WINST

12 DECEMBER WIJN-SPIJSAVOND
4-GANGEN+ AMUSE+ APERITIEF (45 EURO P.P.)

23 JANUARI VASTENAOVUNDJ-AOVUNDJ
CARNAVAL, STAMPPOTTEN EN TOEBEHOREN (19,50 P.P.)

6 MAART ITALIAANSE AVOND
4 ITALIAANSE GANGEN+ AMUSE+ APERITIEF (45 EURO P.P.)

12 APRIL NEERS BOCKEN AVOND
ALLES WAT MET KALKOEN, KIP EN TOVEREN TE MAKEN HEEFT (19,50 P.P.)

WIL JE DEELNEMEN AAN EEN VAN DEZE THEMA-AVONDEN ?
GEEF JE DAN OP AAN DE BAR OF VIA:
TEL.: 0495-633180
MAIL: PAUL@CAFEDEKLEINEWINST.NL

CHRISTMAS EDITION
1e en 2e kerstdag
vanaf 18.00 uur

DKW FRIDAYS UNLIMITED

FRIDAYS UNLIMITED HOE HET WERKT:

Iedere vrijdag is het bij Eetcafé De Kleine Winst voortaan "Friday Unlimited". Dit arrangement houdt het volgende in: Per gang mag je uit een kaart van 20 gerechtjes, 2 gerechtjes bestellen. Deze gerechtjes worden in een kleine vorm geserveerd, de gerechtjes kun je gedurende het arrangement onbeperkt bestellen!

Bij Eetcafé De Kleine Winst
luid je je weekend passend in!

Tapas take away

kerstmis en oudjaarsdag 2012

TAPAS TAKE AWAY

Wilt u eens iets anders tijdens de feestdagen? Dat kan!
Bij ons is het mogelijk tijdens deze dagen tapas af te halen.
Tijdens beide kerstdagen en oudjaarsdag is het mogelijk bij ons tapas te bestellen en lekker thuis op te eten.

Zijn de tapas bedoeld als volledige maaltijd dan raden wij u aan 4/5 bakjes per persoon te bestellen.
Wil u de tapas gebruiken voor bij de borrel dan zijn 2/3 bakjes per persoon voldoende.

De bestelformulieren vindt u op www.cafedekleinewinst.nl

ASSORTIMENTEN

Ook kunt u kiezen voor een verrassingsassortiment, hierbij verrassen wij u met heerlijke tapas, welke wij zelf samenstellen.

Bij de assortimenten serveren wij u:
Warme en koude tapas, brood, fruit, boter en tapenades.

Wij kunnen u de volgende assortimenten aanbieden:

€ 15,00 per persoon
€ 17,50 per persoon
€ 20,00 per persoon

Bij grotere groepen is het mogelijk om een tapasbuffet te bestellen (15 personen).
Hierbij heeft u keuze uit twee mogelijkheden:

Buffet 1: € 17,50 per persoon
Buffet 2 € 20,00 per persoon

REGELS

-Bestellingen moeten een week van te voren gemaakt zijn via het bestelformulier.
- Bestellen kan alleen bij minimale besteding van € 75,00.
- Warme gerechten blijven ongeveer 30 minuten warm.
- Bij grote groepen is er de mogelijkheid tot bezorgen (vanaf 15 personen).
- Tapasbakjes en vorkjes krijgt u in bruikleen.
- Betalingen à contant of met de pin.

Voor meer informatie kunt u ons altijd even bellen, of kijk op onze website.

Telefoon 0495-633180
www.cafedekleinewinst.nl

Hanssen Auto's begrip in de regio

Met de verhuizing van Maarheeze naar Nederweert is Hanssen Auto's nog beter bereikbaar voor klanten uit de hele regio. Het nieuwe pand aan de Pannenweg ligt op een mooie en gemakkelijk bereikbare locatie, met ruime parkeergelegenheid.

Meer dan 40 jaar autobranche
Hanssen Auto's is begin jaren zeventig opgericht door Theo Hanssen. Inmiddels beschikt het bedrijf over meer dan 40 jaar ervaring in de autobranche en is het een begrip in de regio. Roland Hanssen heeft het bedrijf ruim 10 jaar geleden overgenomen en voortgezet, waarbij de kernwoorden service, kwaliteit en betrouwbaarheid de pijlers van het bedrijf vormen.

Occasion verkoop
Hanssen Auto's is hét adres voor een betrouwbare occasion van elk merk tegen een betaalbare prijs, inclusief Nationale Auto Pas (auto met gegarandeerde kilometerstand).
Ook bemiddeling bij het zoeken naar de juiste auto behoort tot de mogelijkheid. En dat natuurlijk met een uitstekende service en garantiemogelijkheden. Heeft u toch liever een nieuwe auto of bedrijfswagen, wij helpen u graag verder.

Onderhoud en reparatie
Het onderhoud van uw auto is van groot belang, zodat u met een gerust hart op weg kunt. In een nieuwe en moderne werkplaats zorgen onze goed gekwalificeerde medewerkers voor onderhoud, reparatie, APK en airco service van elk merk auto of bedrijfswagen. Daarnaast zorgen wij, als BOVAG gecertificeerd autobedrijf, ook voor schadeherstel en -afhandeling met uw verzekeringsmaatschappij. Bandenservice en opslag van zomer-/winterbanden behoren tot de mogelijkheid.

Eigenaar Roland Hanssen staat samen met zijn team voor u klaar. En heet u van harte welkom op de nieuwe locatie in Nederweert!

Hanssen Auto's
Pannenweg 104, 6031 RK Nederweert of kijk op www.hanssenautos.nl

Uitnodiging

15 en 16 december

Met trots presenteren wij u onze nieuwe vestiging in Nederweert

Hanssen Auto's is al 40 jaar een begrip en een vertrouwde naam in deze regio

In onze showroom en op ons groot buitenterrein bieden wij u een ruime keuze van topoccasions aan. Met onze geheel vernieuwde werkplaats, voorzien van alle moderne apparatuur, en ons ervaren personeel garanderen wij u een goede service. U kunt bij ons terecht voor onderhoud aan alle merken, (schade-) reparatie en APK aan uw auto of totale wagenpark.

Wij nodigen u graag uit om een kijkje te komen nemen tijdens onze open dagen!

ZATERDAG 15 & ZONDAG 16 DECEMBER 2012 VAN 11.00-17.00 UUR

Laat tijdens de open dag uw adres bij ons achter en maak kans op mooie prijzen, waaronder een gratis kleine beurt en gratis APK van uw auto.

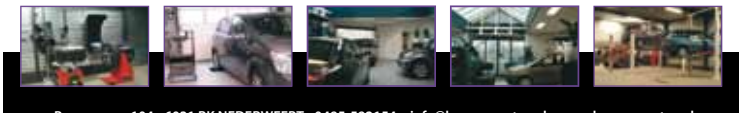

Pannenweg 104 • 6031 RK NEDERWEERT • 0495-592154 • info@hanssenautos.nl • www.hanssenautos.nl

SPORTNIEUWS

Voor het laatste nieuws zie onze verenigingssite **www.veredot.nl**.

Lijkt het je leuk om eens te proberen of badmintonnen jou een leuke sport lijkt!
Kom eens kijken tijdens een training op maandagavond en ga eens proberen.
Om 18.00 uur beginnen de jeugdspelers en om 20.00 onze recreanten.
Kijk voor meer informatie over onze vereniging op **www.veredot.nl**.

Dit Badmintonweekend werd mede mogelijk gemaakt door:
Leeters Accountancy
en Vlassak Aannemingsmaatschappij.
KuikenBroeders BV Moonen & Wagemans

OUDER- EN KINDGYM BIJ GV WILSKRACHT

Voor wie
2 tot 4 jaar

Samenvatting
Peutergym is speciaal bedoeld voor de peuter van twee tot vier jaar, die samen met papa, mama of opa en oma, lekker wil gymmen.
De peuters krijgen tijdens deze peutergym lessen spelenderwijs verschillende bewegingsituaties aangeboden, waardoor ze geprikkeld worden om te bewegen, klimmen, klauteren, springen, rollen etc. Ze leren ondermeer hoe kleine opdrachten uitgevoerd moeten worden. Daarnaast komen het inschatten van afstand, diepte, hoogte en verte aan de orde. In de ontmoeting met andere kinderen leert de peuter dat je rekening met elkaar moet houden en dat je op je beurt moet wachten. Samen bewegen zal het contact tussen u en uw peuter alleen maar verstevigen en de peuter meer zelfvertrouwen geven. Als ouder kunt u bepaalde dingen voor doen, maar zult u vooral aanmoedigen, stimuleren en ondersteunen, daar waar nodig is. Dat zal uw kind voldoende aanzetten tot bewegen.
Nicole van der Weerden, ervaren docent van de KNGU (Koninklijke Nederlandse Gymnastiek Unie) op het gebied van peuter- en kleutergym verzorgt deze lessen op vrijdagochtend van 09.15 tot 10.00uur in het Sportcentrum “de Bengele” in Nederweert.
De eerste les is op vrijdag 11 januari 2013 en de eerste 3 proeflessen zijn gratis!

De lessen bestaan uit een inleiding op muziek op bewegen of een spelvorm, daarna krijgt de peuter samen met de ouder oefeningen met ballen, parachute, doekjes etc. Even later volgen de peuters een uitgezet circuitje van toestellen. Waarna de les gezamenlijk wordt afgesloten.

Sportcentrum de Bengele
De Bengele 8
6031 TZ
Nederweert
Data en tijden
Iedere vrijdagochtend van 09.15 – 10.00 uur (m.u.v. basisschoolvakanties)
Start 11 januari 2013.
Toegankelijkheid
Voor iedereen!

HANDBALCLUB OSPEL

ZAALCOMPETITIE 2012-2013

ZONDAG 16 DECEMBER BEKER
Sporthal de Hoven, Margraten
DS1 Margraten 3 – Ospel 1 12.30u.
Sporthal d’n Adelaer
A BSAC 2 – Ospel 1 13.00u.

Zie ook www.handbalclubospel.nl

ZWARTE PIETEN BIJ ZPC NEDERWEERT

23 en 24 November waren er 2 pieten aanwezig bij de training van ZPC Nederweert. De pieten kwamen eens een kijkje nemen of de zwemmers en zwemster ook wel goed kunnen zwemmen.
Ik heb even met de pieten gesproken en ze waren zeer tevreden. Ze hadden niet gedacht dat er in Nederweert zo een goede zwemvereniging bestaat.
De pieten deden op zaterdag zelfs mee met de warming up van de synchroonzwemster. De pieten vonden het super tof. Omdat iedereen zo goed gezwommen heeft kregen ze van de pieten een wel verdiende chocoladeletter. Ook enkele schoenen waren gevuld met heerlijke pepernoten.

Pieten bedankt voor jullie bezoekje aan onze verenging.

Zpc Nederweert

PROGRAMMA ‘T BRÖKSKE

Zaterdag 15 december
Sporthal Nederweert
‘t Brökske 3 - ZvWeert 3 17:00u
‘t Brökske 2 - ZVV Roerdalen 1 18:00u
‘t Brökske 7 - Sjlaop Mer Wiejer 1 19:00u
Sporthal Neer
De Gastronoom 8 - ‘t Brökske 5 19:30u
Sporthal Sevenum
zv Serum 3 - ‘t Brökske 8 19:30u

SPORTNIEUWS JUMPING GIANTS.

Hallo spelers, ouders en belangstellende.

Week 49: 15 december – 16 december.

Zaterdag 15 december 2012.
Uitwedstrijden:
Deurne – MU16 17.00 uur.
Thuiswedstrijden:
Geen.

Zondag 16 december 2012.
Uitwedstrijden:
Geen.
Thuiswedstrijden:
U14 – Vido 15.30 uur.
U16-2 - BSW 15.30 uur.
U18-1 - Titans 15.30 uur.
MU18 – BSW 17.30 uur.
HS – BBC 17.30 uur.

Sportieve groet en fijne wedstrijden.

ZWEMSTER VAN DE MAAND IS IVY VAN EKERT

Ivy zwemt bij de wedstrijdploeg met erg veel plezier. Ze is fanatiek, heeft altijd goede zin, lacht altijd, is altijd op de trainingen en dat zie je dan ook aan haar vooruitgang de laatste tijd.

We hielden een kort interview met Ivy:

Wat is zo leuk aan zwemmen?
De sport zelf, ik zou het niet anders kunnen zeggen. Hahaha.

Hoe lang zwem je al bij zpc?
2 jaar

Welke diploma’s heb je?
A,B,C, zwemvaardigheid 1,2,3 en reddendzwemmen 1,2,3,4

Wie is je favoriete trainer?
Johan de Leeuw

Wat is je favoriete slag?
Borstcrawl. Hierin ben ik ook het snelste.

Wie waren toch al die fans die op de tribune zaten bij de uitroeping van zwemster van de maand?
Mama, papa, oma en mijn 2 neven.

Ivy is helemaal blij. Ze straalde helemaal toen ze gekozen werd tot zwemster van de maand. Ivy vertelde het ook super leuk te vinden. Ze had het wel een beetje verwacht/gehoopt omdat al haar fans op de tribune zaten.

Super gedaan Ivy!!!!

Bestuur en kader
ZPC Nederweert

WEDSTRIJDSCHEMA H.V. MEREFELDIA

Programma Zaterdag 15 December 2012
Nederweert, de Bengele
DB1 Merefeldia B1 – Handbal Venlo DB2 11.05u

Programma Zondag 16 December 2012
Nederweert, de Bengele
DS1 Merefeldia 1 – Wittenhorst 1 16.30u
HS1 Merefeldia 1 – Wittenhorst 1 18.00u

De wedstrijdbal word deze week geschonken door:
Bredox Weert

www.hvmerefeldia.nl

Merefeldia D3 kampioen!

NEDERLANDSE KAMPIOENSCAPPEN MAJORETTES

Op zaterdag 15 december zullen vier majorettes van schuttersgilde St. Lucie deelnemen aan de Nederlandse Kampioenschappen in Oss. Rond het middaguur zal Loïs de wedstrijdvloer betreden om deel te nemen aan de sterparade. Het trio bestaande uit Bianca, Mariska en Sharon zal laat in de namiddag de show opvoeren.
Wij wensen de dames en instructrices veel succes!!

Op dezelfde datum organiseert het Parochieel Comité de jaarlijkse kerst inn.
Het klaroenkorps zal de muzikale opening verzorgen. De kerst inn wordt gehouden in Reigershorst en de aanvang van de avond is om 20.00 uur.

Op de maandagen 24 en 31 december komen de repetities van het klaroenkorps en de majorettes te vervallen.

Felicitaties voor Daan en Emmy met het winnen van de carnavalskraker voor het komende carnavalsseizoen.

AGENDA DECEMBER:
11 dec. Bijeenkomst schuttersfeest commissie
15 dec. Nederlandse Kampioenschappen majorettes Oss
15 dec. Kerst-inn Reigershorst

Om alvast te noteren:
02 jan. Nieuwjaarsreceptie voor leden, sponsoren, begunstigers en supporters.
14 jan. Kleermaker 19.00 uur –café Bi-j Le-nie

Met schuttersgroet,
Het bestuur

Meer info: www.fortutas.nl

Wedstrijden:
Woensdag 12 december:
Maaseik
VCA Maaseik- Recr. Dames 2

Donderdag 13 december:
Nederweert
Recr. Dames 1 - Hornerhof/HHC 20.00 uur
Scheidsrechter Jac Scholtes
Recr. Heren 2 - V.C.P. 2 Nederweert 20.00 uur
Scheidsrechter Niek Houben
Echt
V.C.P.1 – Recr. Heren 1 20.30 uur

Zaterdag 15 december:
Nederweert
Nevobo Dames 1- Hornerh./HHC DS 4 18.30 uur
Scheidsr. Henk Reijnders/teller Tijs Verlaak
De wedstrijdbal bij deze wedstrijd is geschonken door Account+ Belastingadviseur uit Weert.

Zondag 16 december:
Nederweert
CMV Niv. 4
S’62 N4 2 – CMV Niv. 4 1 12.30 uur
Hornerh./HHC N4 4 - S’62 N4 2 13.00 uur
Hornerh./HHC N4 4 - VC Fortutas N4 1 13.30 uur
Scheidsr. Wendy Gielen/tellers Anouk Duijts en Ava Geraats/zaalwacht Emiel Lourensen en Leon Cuijpers
CMV Niv. 6
CMV N6 3 - Accretos N6 4 12.30 uur
Voluntas N6 2 - Accretos N6 4 13.00 uur
Voluntas N6 2 – CMV Niv. 6 3 13.30 uur
Scheidsr. Marleen Verdonschot/ tellers Pien en Pleun Beerens/zaalwacht Emiel Lourensen en Leon Cuijpers
Nederweert
Mix B 1 - Livoc Liessel JB 12.30 uur
Scheidsr. Jeroen Eekhout/teller Tonny Thijssen
Arcen
CMV Niv. 6 1 – Tupos N6 1 13.30 uur
CMV Niv. 6 1 - S’62 N6 1 14.00 uur
Neer
CMV Niv. 1
VC Asterix 1.1 – CMV Niv. 1 10.15 uur
CMV niv. 1 – VC Aspargos 1.1 10.45 uur
VC Kessel 1.1 – CMV Niv. 1 11.00 uur
CMV Niv. 3
VC Asterix 3.2 – CMV Niv. 3 14.45 uur
CMV Niv. 3 – Olsredlem 3.2 15.15 uur
Olsredlem 3.1 – CMV Niv. 3 15.30 uur

Agenda:
Donderdag 27 december: 46 e Intern Volleybaltoernooi VC Fortutas
Vrijdag 1 maart: Nederweerter Jeugd Volleybal Toernooi`
Zaterdag 16 maart: Potgrondactie VC Fortutas
Zondag 5 mei: Opruimen Moulin Blues podium
Zondag 2 juni: VC Fortutas Volleybaltoernooi in Ospel
Vrijdag 7 juni t/m zondag 9 juni: volleybalkamp
Donderdag 20 juni: 47e Intern Volleybaltoernooi VC Fortutas

VOOR INFORMATIE OVER VC FORTUTAS, KUN JE ONZE WEBSITE RAADPLEGEN: www.fortutas.nl
VOOR AANMELDING EN VERDERE INFORMATIE KUN JE CONTACT OPNEMEN MET NIEK CREEMERS (VOORZITTER), TEL. 0495-543017, MAIL: info@fortutas.nl

Programma Za. 15 dec. Sporthal Bengele Nederweert
Eindse Boys E2 - FC Oda E4 14.40 uur
SVVH E1 - Eindse Boys E2 15.20 uur

Programma Za. 8 dec. Sporthal De Wiee Posterhoft
Linne E2 - Eindse Boys E3 14.50 uur
Eindse Boys E3 - SHH E9 15.30 uur
Eindse Boys E3 - Laar E5 16.10 uur

Programma Za. 15 dec. Junioren
HEBES B1 - Eindse Boys B1 14.00 uur

Programma Zo. 16 dec. Senioren
SV Budel 5 - Eindse Boys 3 10.00 uur

Programma Zon, 16 dec, Dames
Liessel VR1 - Eindse Boys VR1 10.00 uur
Heythuysen VR1 - Eindse Boys VR1 11.00 uur

Mededelingen
Kaarten op donderdag 13 dec. aanvang 20.00 uur in de kantine
Voor verdere bijzonderheden raadpleeg onze website: www.eindseboys.nl

PAARDENSPORTVERENIGING NEDERWEERT

Reuver 24 november, dressuurwedstrijd paarden
Kimberly Roost met Bolanda, 3e prijs in de klasse M2

Asten-Heusden 24 november, dressuurwedstrijd pony’s
Anouk Verstappen met Laico, 3e prijs in de klasse DE-B

Asten-Heusden 25 november, dressuurwedstrijd paarden
Mieke Kessels met Sybren H, 2e prijs in de klasse M1

Nederweert 1 – 2 december, dressuurwedstrijd paarden
Kimberly Roost met Bolanda, 1e prijs in de klasse M2
Adrienne Dings met Chapeau D, 1e en 5e prijs in de klasse M1
Miriam Severijns met Duranka, 2 x 1e prijs in de klasse B
Marlous Reuten met Vianne, 3e prijs in de klasse B

Helden 1 – 2 december, springwedstrijd paarden
Angela van de Boom met Lavina, 7e prijs in de klasse L
Angela van de Boom met Diablo Z, 6e prijs in de klasse B

Bekerprogramma Jeugd
Zaterdag 8 december
Merefeldia B1 – MMC Weert B1 14:30
Merefeldia C1 – MMC Weert C1G 13:00
Helden D1 – Merefeldia D1G 09:45/11:00
Brevendia E1 – Merefeldia E1G 09:30/10:30

Competitieprogramma Senioren
Zondag 16 december
SV Budel 1 – Merefeldia 1 12:30/14:30
MMC Weert 5 – Merefeldia 5 09:00/10:00
Merefeldia 6 – Laar 7 10:00
DESM 6 – Merefeldia 7 08:30/09:30

Activiteiten
Donderdag 13 december
Kruisjastoernooi (ook op 10, 17 en 24 jan.)
Vrijdag 14 december
Kampioensreceptie Merefeldia D3, 19:00 uur
Zaterdag 15 december
Windbuksschieten A- en B-junioren
Donderdag 20 december
Crazy Christmas: kerstborrel voor alle leden Vanaf 20:30 uur

RKSVO NIEUWS

Donderdag 13 december:
KNVB DM017 - RKSVO C1 19.00

Vrijdag 14 december:
Filmavond E en F-jeugd 18.30
Filmavond D en C-jeugd 20.30

Zaterdag 15 december:
RKSVO B1 - DESM B1 14.30
Reuver E1 - RKSVO E1 10.00
Kampioensreceptie RKSVO F1 en F2 19.00

Zondag 16 december:
SV Budel 4 - RKSVO 3 10.00
Heythuysen 6 - RKSVO 7 09.45
RKSVO da.1 - Armada da.1 11.00
Huldiging Jubilarissen: Tijdens de jaarlijkse Nieuwjaarsborrel van RKSVO(4 januari) worden de jubilarissen gehuldigd. Kent u iemand die (mogelijk) jubilaris is, laat dit dan zo spoedig mogelijk even weten bij Johan de Bruin.
Dit om mogelijke teleurstellingen te verkomen.
Zie voor het laatste nieuws www.RKSVO.nl
Hoofdsponsor RKSVO: **Sanitair & Tegelcentrum Weert**

SPORTNIEUWS HBS WILHELMINA

Maandag 17 december algemene ledenvergadering. Aanvang 19.30 uur.

Programma

4e Bondswedstrijd Organisatie : St Hubertus Stramproy
Donderd 13-dec 2012 aanv. 19,30 uur 1 Zestal
Vrijdag 14-dec 2012 aanv. 20,00 uur 2 Zestallen
Zaterdag 15-dec 2012 aanv. 13,30 uur 4 Asp
Zaterdag 15-dec 2012 aanv. 16,30 uur 2 Zestallen
Zaterdag 15-dec 2012 aanv. 20,00 uur 1 Zestal
Zondag 16-dec 2012 aanv. 10,00 uur 1/2 Zestal

Met vriendelijke sportgroeten,
Namens bestuur,
H.B.S. Wilhelmina

PROGRAMMA SV LEVEROY

Zondag 16 december
Cranendonck 3 - Leveroy 2 10.30 uur
Laar 8 - Leveroy 4 9.30 uur.

Meer nieuws op www.svleveroy.nl

HARMONIE ST. JOSEPH

Hoera, het is een jongetje....
Sinds 30 november 2012 zijn Marion en Paul de Laat-Bloemers de trotse ouders van **IVO.**
Wij feliciteren hen met de geboorte van hun zoon en wensen ze een gelukkige toekomst!

Nieuwjaarsconcert:
Ons Nieuwjaarsconcert is op **zondag 6 januari 2013** vanaf **10.30 uur** in Gemeenschapshuis De Pinnenhof. Er zijn optredens van de jeugdharmonie, de AMV-leerlingen, de slagwerkgroep en het harmonie-orkest. Direct na het concert begeleiden we Prins Jos II, Prinses Judith en het hele prinselijk gezelschap naar Zaal Centraal voor hun receptie.

Veurpreuve:
Ook zal volgend jaar voor de tweede keer het Veurpreuve worden georganiseerd op de donderdag voor de Vastelaovundj **(donderdag 7 februari 2013 vanaf 19.30 uur).** Naast een gezamenlijk optreden van jeugdharmonie, slagwerkgroep en harmonie-orkest is er ook volop ruimte voor acts van en door eigen leden en voor optredens van lokale en regionale artiesten. Met Prins Jos II en Prinses Judith in ons midden wordt dit vast een geweldige avond. De plaats van handeling zal worden onze eigen Zaal Willem Tell die dan helemaal klaar zal zijn.

Spullen voor onze Vlooienmarkt?
Heeft u nog goed bruikbare spulletjes die u toch niet meer gebruikt? Wij zijn er blij mee!. I.v.m. de afvoer- en stortkosten van onverkoopbaar of stuk goed, nemen we echter geen meubelen, computers en/of tv’s mee. Indien u het een of ander wil afstaan, dan kunt u contact opnemen met Jan Verhijden (tel. 632587) of Theo Pleunis (tel. 631237).

Kijk voor meer informatie en nieuws op www.harmonienederweert.nl.
Harmonie St. Joseph is ook te vinden op Twitter, Facebook en YouTube.

Met muzikale groeten,
Het bestuur

Op zondag 16 december zal onze jeugddrumband en de gehele drumband, samen met nog 5 andere verenigingen, een concert geven in het Haaze-Hoof. Iedereen is van harte welkom om een kijkje te komen nemen! Het concert zal starten om 16:00 uur.

Op zondag 23 december zal de jaarlijkse winterpeelwandeling georganiseerd worden door Harmonie Melodie der Peel en Drumband & Schutterij St. Odilia Ospeldijk. Iedereen die een leuke wandeling wil maken door het peelgebied kan hieraan deelnemen. Houdt onze website in de gaten voor meer informatie over de wandeling!

Agenda:
16 december: Winterconcert te Haaze-Hoof
18 december: Sinterkerst viering drumband
23 december: Winterpeelwandeling

www.sintodiliaospeldijk.nl

MTB CUCLO CROSS FIETSSPORTIEFCUP TE NEDERWEERT-EIND

Zondag 16 december vondt voor de 4e keer een MTB-cyclo cross wedstrijd plaats in het kader van de FietssportiefCup.

In Nederweert-Eind, locatie dagcamping de Houtsberg, start om 10.30 uur de jeugdcategorie. Hierna volgen de jongens/dames. De heren en masters sluiten af, zij starten om 13.30 uur. He is mogelijk om met een daglicentie te starten. Voor verdere informatie: Frans Kessels tel. 06-51402815.

Er is een mooi parcours uitgezet. De wedstrijd wordt georganiseerd door TWC Nederweert in samenwerking met wielerclub Midden Limburg. De dames van TWC Nederweert verzorgen de Koek en Zopie tent helemaal in de kerstsfeer. Entree is gratis.

LES OVER DUIKMESSEN BIJ DUIKTEAM NEDERWEERT!!

Regelmatig worden er lessen gegeven over verschillende soorten duik uitrustingsstukken. Deze avond stond het duikmes op het programma. Je hebt hier verschillende soorten en maten in. De keuze van het mes is ondermeer afhankelijk van waar je het voor wilt gebruiken. Standaard heeft iedere duiker een duikmes bij zich, voor als hij ergens aan vast blijft zitten zoals een fuik of een vislijn. Deze avond kon iedere duiker een aantal messen uitproberen en tevens de voor en nadelen daarvan ervaren.
Wil jij ook een duikbrevet gaan halen of je duikvaardigheden op peil houden, kom dan een keer naar zwembad “De Laco “in Nederweert. Wij trainen iedere zaterdag van 16.30 tot 20.30 uur.Voor verdere info, kijk op www.duikteamnederweert.nl of stuur een mail naar info@duikteamnederweert.nl

TUSSEN KUNST EN KAST IN DE RACE BIJ ZOEKTOCHT NAAR DE LEUKSTE WINKEL VAN NEDERWEERT.

Elke winkel is uniek. Maar wat maakt een winkel nou de leukste van de gemeente Nederweert?

Bij de Verkiezing van het Leukste Winkel kan er nu gestemd worden via www.leukstewinkelverkiezing.nl/nederweert.

Bij het uitbrengen van een stem maken stemmers direct kans op leuke prijzen zoals een reis voor 2 personen naar Parijs, de nieuwe iPad, of een dagje wellness.

Ook kunt u KIKA steunen.

Rapportcijfers
Bij het stemmen kan men cijfers geven voor onder meer sfeer, klantvriendelijkheid, prijs/kwaliteit-verhouding en de persoonlijke service.
In iedere gemeente zijn er na 22 februari 2013 twee winnende winkels: de winkel met de meeste stemmen en de winkel met de hoogste waarderingscijfers.

Wij van Tussen kunst en kast uit Leveroy (gemeente Nederweert) , zouden het geweldig vinden om deze race te winnen.

STEVENS TELEVISIES
UW LED-TV ADRES!!
ACTIEPRIJZEN! Kijk voor de actie van de week op onze website
In 95% de goedkoopste!!
Persoonlijke service / Deskundig advies
Ook voor uw satelliet-systeem • DVD
Prijs-info niet telefonisch / per e-mail
Grootschoterweg 105-107 · Budel-Schoot
Tel. 0031 (0) 495 493616
www.stevensbudelschoot.nl
Open: ma. 10-18 u. · di. GESLOTEN
wo/do. 10-18 u. · vr. 10-20 u. · za. 10-17 u.

JAN NEDERWEERT
Lokale politieke partij sinds 1970

BIJEENKOMST MAANDAG 17 DECEMBER 2012 VOOR LEDEN EN ACHTERBAN

Het bestuur nodigt u graag uit voor het bijwonen van deze bijeenkomst in:

Café/zaal “De Schans” te Budschop, Nederweert

De agenda voor deze avond ziet er als volgt uit:

1. Opening en vaststellen van de agenda
2. Notulen van de vorige vergadering
3. Ingekomen stukken en/of mededelingen
4. Bestuurszaken
5. Fractienieuws
6. Behandelen agenda raadsvergadering 18-12-2012, o.a.
   - Belastingverordeningen- en tarieven 2013
   - Bedrijvenpark Pannenweg-West
   - Politieke actualiteiten
7. Rondvraag
8. Sluiting

Het bestuur,

De stukken voor de raadsvergadering liggen vanaf 19:00 uur ter inzage bij café/zaal “De Schans”.

Fotostudio Ton
www.fotostudioton.nl